

နွဲ့ငယ်ဝုဏ်းထိပ်

ဝုဏ်းထိပ် ဝုဏ်းထိပ်

ဝုဏ်းထိပ်(လမ်း)ထောင့်၊ ဝုဏ်းထိပ်ထောင့်  
ဝုဏ်းထိပ်(လမ်း)ထောင့်

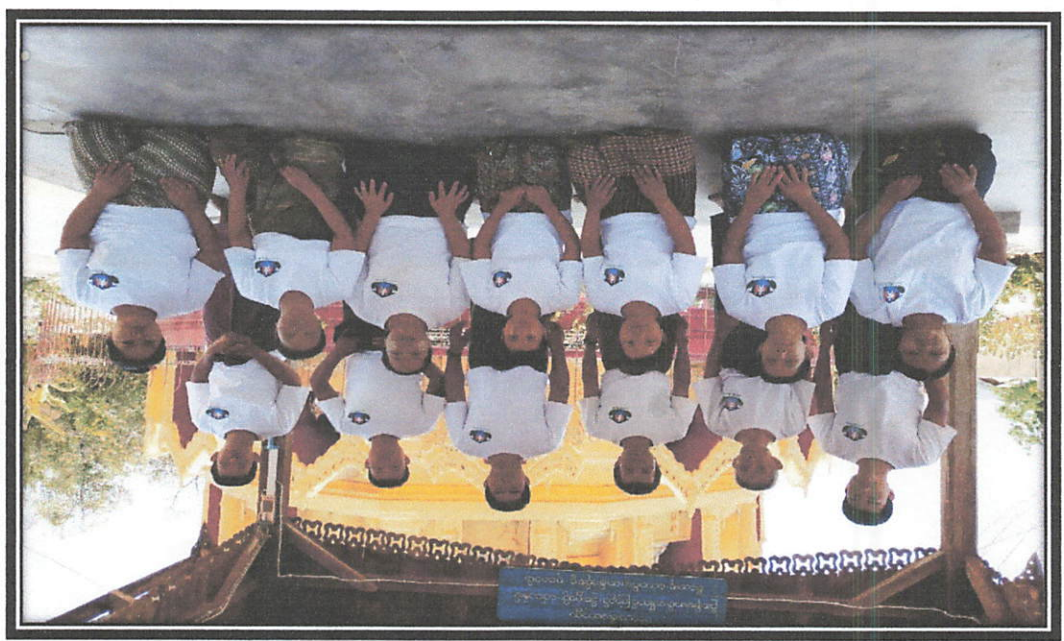

ဝုဏ်းထိပ်(လမ်း)ထောင့်

နွဲ့ငယ်ဝုဏ်းထိပ်



နွဲ့ငယ်ဝုဏ်းထိပ်(လမ်း)ထောင့်  
နွဲ့ငယ်ဝုဏ်းထိပ်(လမ်း)ထောင့် ဝုဏ်းထိပ်(လမ်း)ထောင့်  
နွဲ့ငယ်ဝုဏ်းထိပ်(လမ်း)ထောင့်

မာတိကာ

၁။ မြို့နယ်မြေပုံ ၃

၂။ ကျေးရွာအုပ်စုမြေပုံ ၄

၃။ အုပ်စုတွင်ပါဝင်သောကျေးရွာများစာရင်း ၄

၄။ ကျေးရွာအခြေခံအချက်အလက်များ (သမိုင်းကြောင်းနှင့် သုံးသပ်ချက်) ၅

၅။ လူထုပူးပေါင်းပါဝင်သော လူမှုဆန်းစစ်ခြင်းနှင့် အကဲဖတ်ခြင်းလုပ်ငန်းစဉ် (PSA/PRA) ၇

အကျဉ်းချုပ်ဇယား။

၆။ ကျေးရွာလူမှုရေးနှင့်အရင်းအမြစ်ပြုပြင်မှုပုံ ၈

၇။ ကျေးရွာလူမှုရေးနှင့်အရင်းအမြစ်ပြုပြင်မှုပုံ သုံးသပ်ချက် ၉

၈။ ရာသီခွင်ပြဇယားပုံ ၁၀

၉။ ရာသီခွင်ပြဇယားပုံ သုံးသပ်ချက် ၁၁

၁၀။ ဥစ္စာနေ ကြွယ်ဝမှု အဆင့်သတ်မှတ်ခြင်းပြပုံ ၁၂

၁၁။ အရင်းအမြစ် အသုံးချနိုင်မှု ခွဲခြမ်းစိတ်ဖြာခြင်းပြပုံ ၁၄

၁၃။ အရင်းအမြစ် အသုံးချနိုင်မှု ပုံခြမ်းစိတ်ဖြာခြင်းပြပုံ သုံးသပ်ချက် ၁၅

၁၅။ ပင့်ကူအိမ်ကွန်ယက်ပြပုံ ၁၆

၁၅။ ပင့်ကူအိမ်ကွန်ယက်ပြပုံ သုံးသပ်ချက် ၁၇

၁၆။ အဖွဲ့အစည်းချိတ်ဆက်မှုပြပုံ ၁၈

၁၇။ အဖွဲ့အစည်းချိတ်ဆက်မှုပြပုံ သုံးသပ်ချက် ၁၉

၁၈။ ကော်မတီဝင်များရွေးချယ်ခြင်းနှင့် ကျေးရွာဖွံ့ဖြိုးရေးအစီအစဉ်ဆောင်ရွက်မှုမှတ်တမ်းဓါတ်ပုံများ ၂၀

၁၉။ ကျေးရွာအချက်အလက် (ပုံစံ-၁) (ပ+ဒ+တ+စ) ၂၃

၂၀။ စီမံကိန်းစက်ဝန်းအချိန်ဇယား (ပုံစံ-၂) (ပ+ဒ+တ+စ) ၃၅

၂၁။ ကျေးရွာဖွံ့ဖြိုးရေးဦးစားပေးအစီအစဉ် (ပုံစံ-၃) (ပ+ဒ+တ+စ) ၃၉

၂၂။ အစည်းအဝေးမှတ်တမ်းများ ၄၉

၂၃။ တက္ကသိုလ်ကိစ္စစာပေးဖွံ့ဖြိုးရေးလုပ်ငန်းစဉ်များ ၅၄

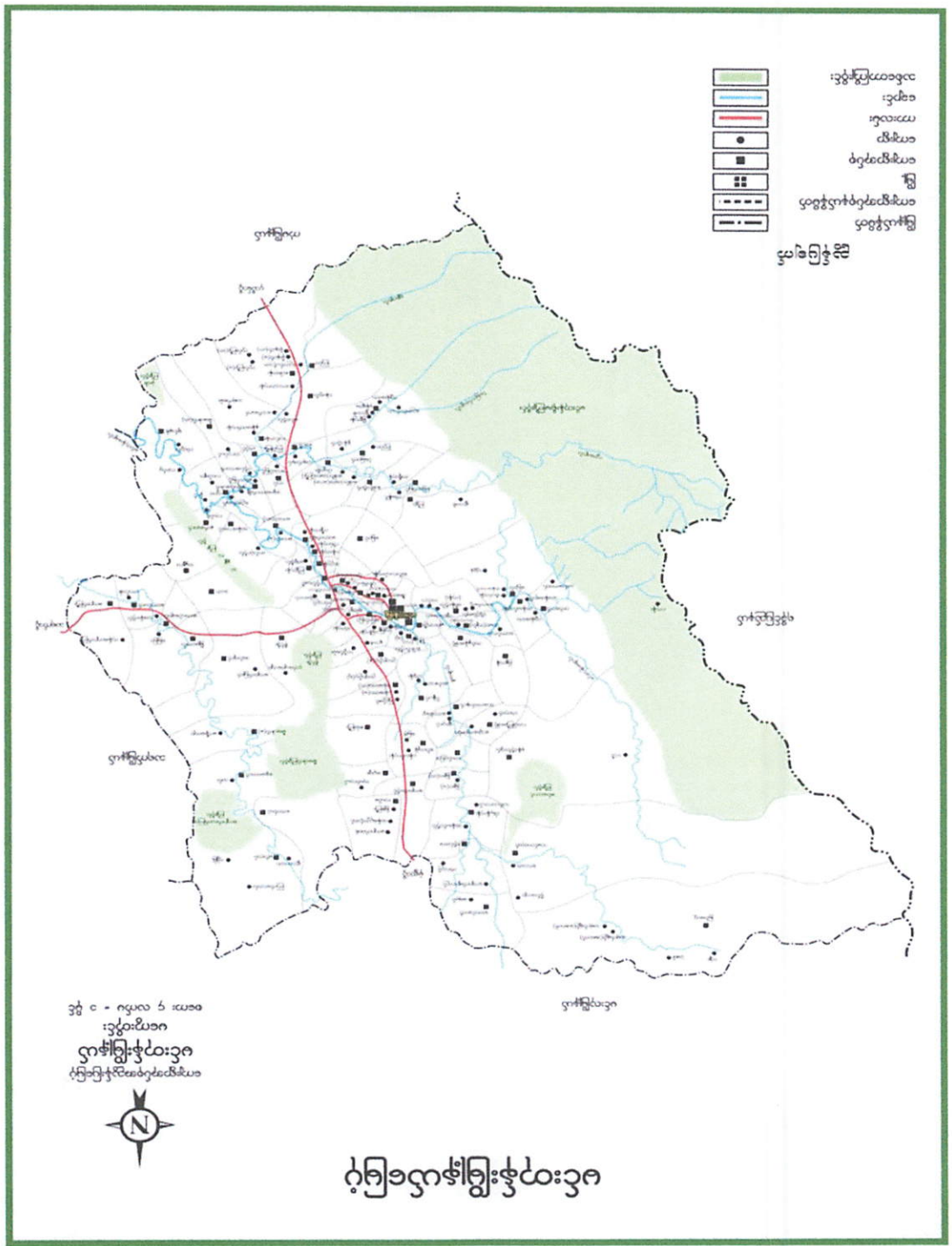

တေးကျေးရွာအုပ်စုမြေပုံ

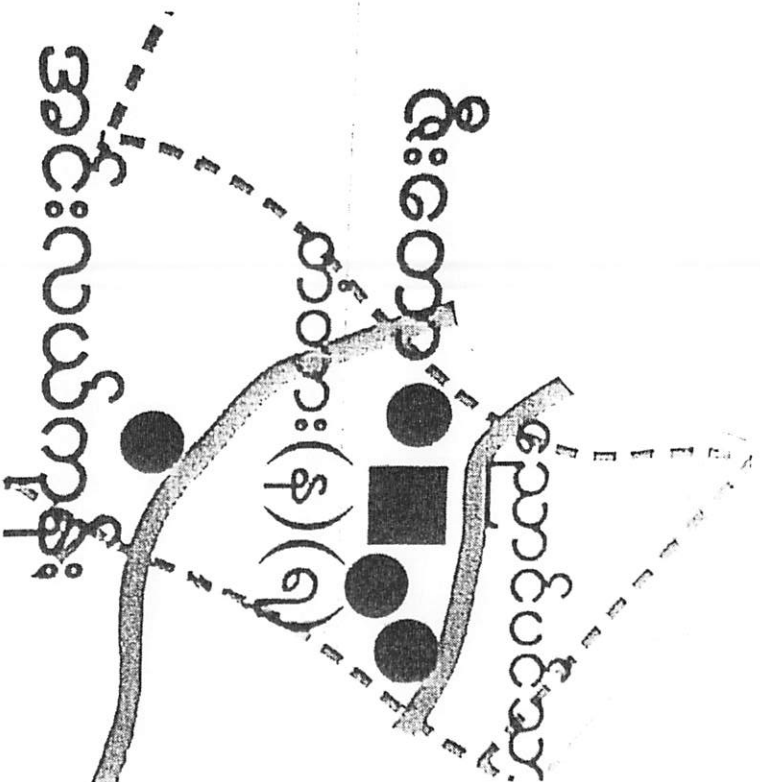

အင်္ဂါဗြေချက်

- မြို့နယ်နိမိတ်
- ကျေးရွာအုပ်စုနိမိတ်
- ကျေးရွာအုပ်စု
- ကျေးရွာ
- အောက်:
- ရေညီပင်ကျောက်ချောင်း
- ရေညီပင်ချောင်း
- ပထမ ကျေးရွာ

နွယ်ငွေလေး	ထောင့်
ထောင့်	
(ကမ်း)ထောင့်	
(ခံစား)ထောင့်	
ထောင့်	
ငွေထောင့်	ငွေထောင့်

ထောင့်ထောင့်ထောင့်



၅။ လူထုပေါင်းစုံပါဝင်သော လူမှုဆန်းစစ်ခြင်းနှင့် အကဲဖြတ်ခြင်းလုပ်ငန်းစဉ် (PSA/PRA) အကျဉ်းချုပ်ဇယား

မဉ်း	အကြောင်းအရာ	ရက်စွဲ	ဦးတည်အုပ်စု	တက်ရောက်သူ			အဓိကဆွေးနွေးချက်
				ကျား	မ	ပေါင်း	
	ကျေးရွာလူမှုရေးပြဿယံဇာတပြုမြေပုံ	၁၂.၁၀.၂၀၁၈	ကျေးရွာသူကျေးရွာသားများ၊ ကော်မတီဝင်များ	၁၂	၁၃	၂၅	ကျေးရွာနယ်နိမိတ်အတွင်းရှိ အိမ်ခြေ၊ လယ်မြေ၊စိုက်ခင်း၊ ဘုရားပုထိုးများ စသောကျေးရွာ၏ လက်ရှိအခြေအနေနှင့်ပိုင်ဆိုင်မှုပြုအခြေအနေများကိုရေးဆွဲဖော်ထုတ်ခဲ့ပါသည်။
	ရာသီခွင်ပြုပြင်မှု	၁၂.၁၀.၂၀၁၈	ကျေးရွာသူကျေးရွာသားများ၊ ကော်မတီဝင်များ	၁၂	၁၃	၂၅	ကျေးရွာရှိရွာသူရွာသားများ၏ ရာသီအလိုက် စိုက်ပျိုးရေး၊ မွေးမြူရေး၊ စိုက်ပျိုးချိန်ရိတ်သိမ်းချိန်၊ ထိရိစ္ဆာန်များရောဂါဖြစ်ပွားမှု၊ သီးနှံများပိုးမွှားကျရောက်မှု၊ ရာသီဥတော်များ၊ ကျေးရွာမှ လူများဝင်ငွေ ရရှိမှုအခြေအနေများကို ကျေးရွာမှ လူများပါဝင်ဆွေးနွေးရေးဆွဲကြသည်။
	ဥစ္စာနေ ကြွယ်ဝမှု အဆင့်သတ်မှတ်ခြင်း	၁၂.၁၀.၂၀၁၈	ကျေးရွာသူကျေးရွာသားများ၊ အမျိုးသားအုပ်စု၊ အမျိုးသမီးအုပ်စု	၁၂	၁၃	၂၅	ကျေးရွာအတွင်းရှိ အရင်းအမြစ်များ၊ ငွေကြေး၊မစွည်းဥစ္စာ၊နေအိမ်အားပိုင်ဆိုင်မှု၊အဆင့်ခွဲခြားပြသခြင်းဖြင့် ကျေးရွာအတွက် လိုအပ်မည့် ဝင်ငွေ ရရှိရေး အစီအစဉ်များကိုထည့်သွင်းစဉ်းစားနိုင်ရန်စဉ်းစား ခဲ့ကြသည်။
	အရင်းအမြစ် အသုံးချနိုင်မှု ခွဲခြမ်းစိတ်ဖြာခြင်း	၁၂.၁၀.၂၀၁၈	အမျိုးသားအုပ်စု၊ အမျိုးသမီးအုပ်စု	၁၂	၁၃	၂၅	ကျေးရွာအတွင်းရှိအရင်းအမြစ်များကို အမျိုးသား၊ အမျိုးသမီး မည်သို့အသုံးချနေသည်ကို သိရှိနားလည်လာစေရန်
	ပင်ကူအိမ်ကွန်ယက်	၁၂.၁၀.၂၀၁၈	အမျိုးသားအုပ်စု၊ အမျိုးသမီးအုပ်စု	၁၂	၁၃	၂၅	အမျိုးသားနှင့်အမျိုးသမီးများအကြားအလုပ်အကိုင်အခွင့်အလမ်း၊ တန်းတူ အခွင့်အရေး၊ ပညာ သင်ကြား နိုင်မှု၊ ဘဝလုံခြုံမှု စသည့် အခြေအခြေအနေအရပ်ရပ်ကို ဆွေးနွေးခဲ့ကြသည်။
	အဖွဲ့အစည်းချိတ်ဆက်ပုံ	၁၂.၁၀.၂၀၁၈	ကျေးရွာသူကျေးရွာသားများ၊ ကော်မတီဝင်များ၊ ကျေးရွာအုပ်စု၊ ချုပ်စားရေးအဖွဲ့ ဝင်များ	၁၂	၁၃	၂၅	ကျေးရွာအတွင်းတွင်ရှိနေ သောလူမှုအဖွဲ့အစည်းများနှင့် ကျေးရွာလူထုအကြား ချိတ်ဆက်နေမှုကို ထင်သာ မြင်သာ ရှိအောင်ဖော်ဆောင်နိုင်ခဲ့သည်။

ကျေးရွာဖွံ့ဖြိုးရေးအစီအစဉ်အတွက်အသုံးပြုခဲ့သော PRA Tools များတစ်ခုချင်းစီအတွက်သုံးသပ်ချက်များ  
 ၆။ ကျေးရွာလူမှုရေးနှင့် အရင်းအမြစ်ပြင်မြေပုံ

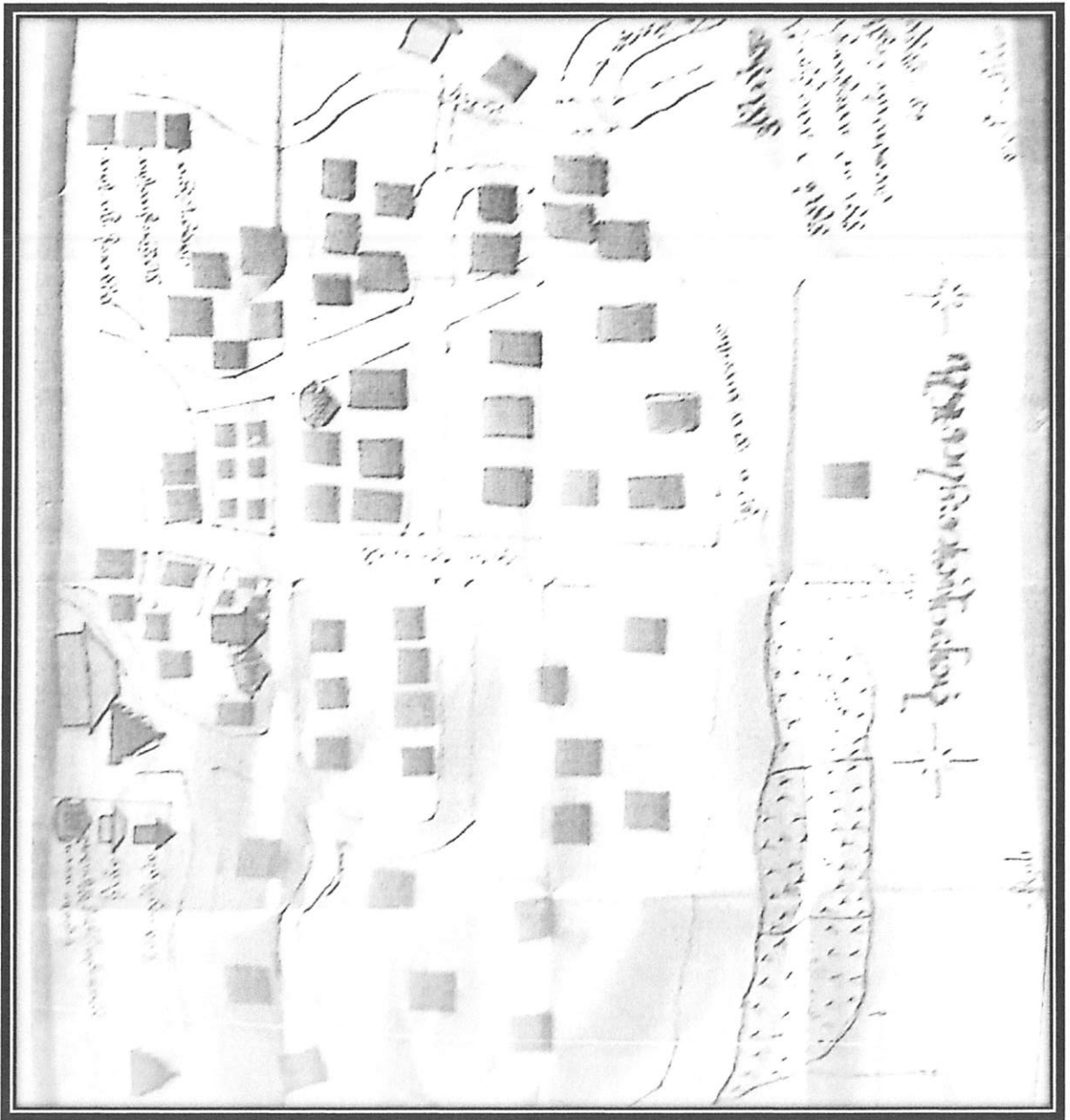









၁၀။ ဥက္ကဋ္ဌနေကြွယ်ဝမှု အဆင့်သတ်မှတ်ခြင်း

## ဥက္ကဋ္ဌနေကြွယ်ဝမှု အဆင့်သတ်မှတ်ခြင်း

ဈေးနှုန်း ထိခံစားမှုနှုန်း

စုစုပေါင်း - ၉ - ၁၀ - ၂၀၁၈

အဆင့်	ပိုမိုဆိုင်ရာ	အိတ်စာအိတ်	ကုန်ကြမ်း
အဆင့် ၁	<p>မူပိုင်ခွင့်/ပိုင်ဆိုင်မှု အခွင့်အလမ်း/ပိုင်ဆိုင်မှု/ပိုင်ဆိုင်မှု</p> <p>ကုန်/ပိုင်ဆိုင်မှု/ပိုင်ဆိုင်မှု/ပိုင်ဆိုင်မှု/ပိုင်ဆိုင်မှု/ပိုင်ဆိုင်မှု</p> <p>ပိုင်ဆိုင်မှု - ပိုင်ဆိုင်မှု/ပိုင်ဆိုင်မှု/ပိုင်ဆိုင်မှု/ပိုင်ဆိုင်မှု</p> <p>ပိုင်ဆိုင်မှု/ပိုင်ဆိုင်မှု/ပိုင်ဆိုင်မှု/ပိုင်ဆိုင်မှု/ပိုင်ဆိုင်မှု</p>	၁၂	၂၃.၇%
အဆင့် ၂	<p>ပိုင်ဆိုင်မှု/ပိုင်ဆိုင်မှု/ပိုင်ဆိုင်မှု/ပိုင်ဆိုင်မှု/ပိုင်ဆိုင်မှု</p> <p>ပိုင်ဆိုင်မှု/ပိုင်ဆိုင်မှု/ပိုင်ဆိုင်မှု/ပိုင်ဆိုင်မှု/ပိုင်ဆိုင်မှု</p> <p>ပိုင်ဆိုင်မှု/ပိုင်ဆိုင်မှု/ပိုင်ဆိုင်မှု/ပိုင်ဆိုင်မှု/ပိုင်ဆိုင်မှု</p> <p>ပိုင်ဆိုင်မှု/ပိုင်ဆိုင်မှု/ပိုင်ဆိုင်မှု/ပိုင်ဆိုင်မှု/ပိုင်ဆိုင်မှု</p>	၁၅	၂၀.၉%
အဆင့် ၃	<p>ပိုင်ဆိုင်မှု/ပိုင်ဆိုင်မှု/ပိုင်ဆိုင်မှု/ပိုင်ဆိုင်မှု/ပိုင်ဆိုင်မှု</p> <p>ပိုင်ဆိုင်မှု/ပိုင်ဆိုင်မှု/ပိုင်ဆိုင်မှု/ပိုင်ဆိုင်မှု/ပိုင်ဆိုင်မှု</p> <p>ပိုင်ဆိုင်မှု/ပိုင်ဆိုင်မှု/ပိုင်ဆိုင်မှု/ပိုင်ဆိုင်မှု/ပိုင်ဆိုင်မှု</p> <p>ပိုင်ဆိုင်မှု/ပိုင်ဆိုင်မှု/ပိုင်ဆိုင်မှု/ပိုင်ဆိုင်မှု/ပိုင်ဆိုင်မှု</p>	၂၀	၃၀.၃%

၂၀၂၁ခုနှစ်အတွက်လက်မှတ်ရေးထိုးပါရန်

ကျေးဇူး - ဣစ္ဆာ  
 အုပ်စု - တံတား

ရက်စွဲ -  
 ၁၉၇၁ .

အကျေးဇူးတင်စွာဖြင့် အကျေးဇူးတင်အပ်ကြောင်း ဝန်ထမ်းများအား တောင်းဆိုလိုက်ပါသည်။

ကျေးဇူးတင်စွာဖြင့် အကျေးဇူးတင်အပ်ကြောင်း ဝန်ထမ်းများအား တောင်းဆိုလိုက်ပါသည်။

ကျေးဇူးတင်စွာဖြင့် အကျေးဇူးတင်အပ်ကြောင်း ဝန်ထမ်းများအား တောင်းဆိုလိုက်ပါသည်။  
 ဤနေ့စွဲတွင် အကျွန်ုပ်တို့၏ အကျိုးအမြတ်များကို အကျုံးမူရမည်ဖြစ်သည်။  
 ကျွန်ုပ်တို့၏ အကျိုးအမြတ်များကို အကျုံးမူရမည်ဖြစ်သည်။  
 ကျွန်ုပ်တို့၏ အကျိုးအမြတ်များကို အကျုံးမူရမည်ဖြစ်သည်။





# ပင့်ကူအိမ် သုံးသပ်ချက်

ကျေးဇူး - ဝမ်းသာ နှမ်း

ရက်စွဲ

ဇ. ၁၀. ၂၀၁၈

အမျိုးသား ( — )  
အမျိုးသမီး ( - )

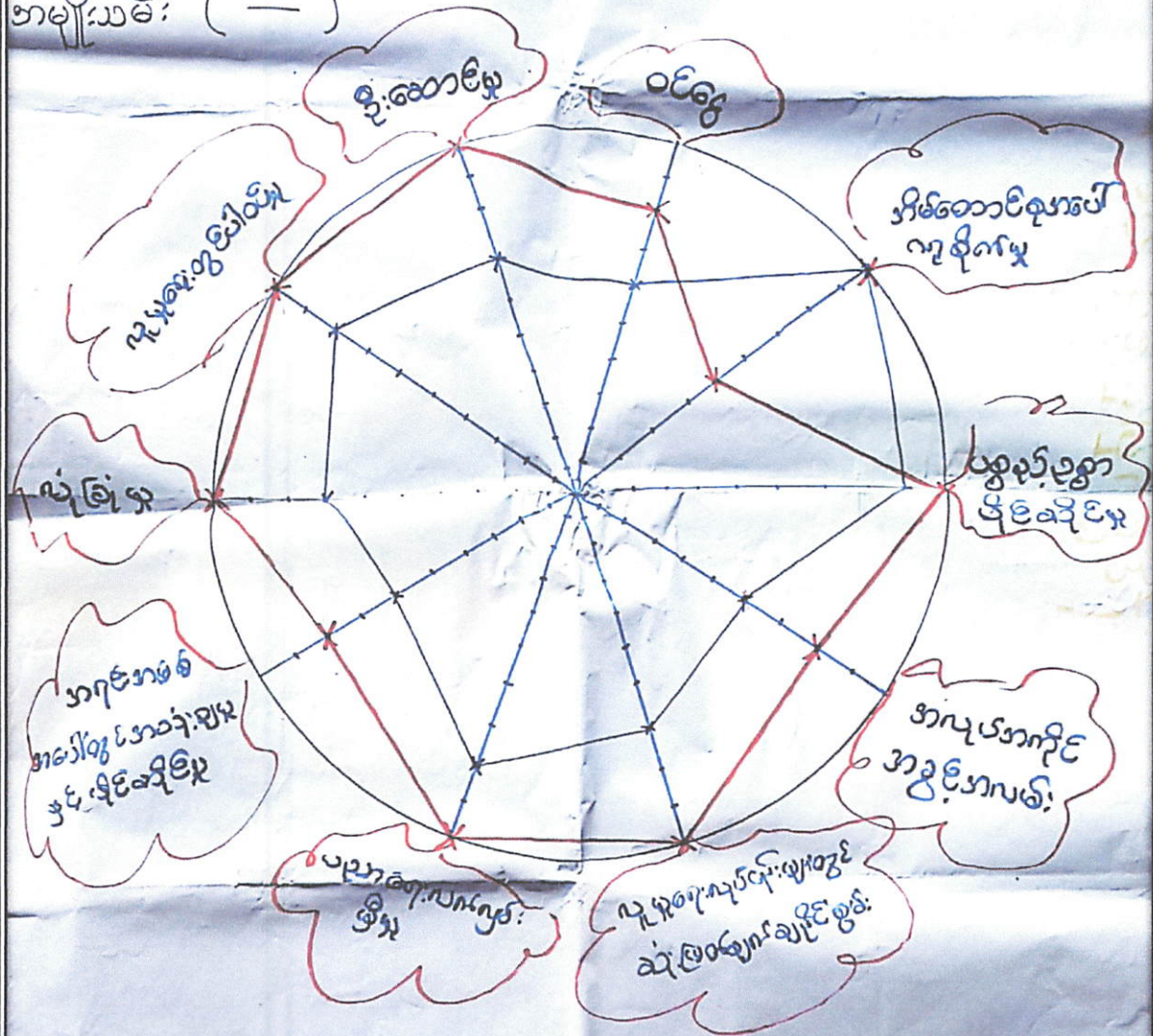



ကမ္ဘာပေါ်မှာ အများဆုံး နေထိုင်သူ

ကမ္ဘာပေါ်မှာ အများဆုံး နေထိုင်သူမှာ အိန္ဒိယနိုင်ငံဖြစ်ပြီး အိန္ဒိယနိုင်ငံမှာ လူဦးရေ ၁.၃ ဘီလီယံကျော် နေထိုင်ကြပါတယ်။

ကမ္ဘာပေါ်မှာ အများဆုံး နေထိုင်သူ

ကမ္ဘာပေါ်မှာ အများဆုံး နေထိုင်သူမှာ အိန္ဒိယနိုင်ငံဖြစ်ပြီး အိန္ဒိယနိုင်ငံမှာ လူဦးရေ ၁.၃ ဘီလီယံကျော် နေထိုင်ကြပါတယ်။

ကမ္ဘာပေါ်မှာ အများဆုံး နေထိုင်သူ

ကမ္ဘာပေါ်မှာ အများဆုံး နေထိုင်သူမှာ အိန္ဒိယနိုင်ငံဖြစ်ပြီး အိန္ဒိယနိုင်ငံမှာ လူဦးရေ ၁.၃ ဘီလီယံကျော် နေထိုင်ကြပါတယ်။

ကမ္ဘာပေါ်မှာ အများဆုံး နေထိုင်သူ

ကမ္ဘာပေါ်မှာ အများဆုံး နေထိုင်သူမှာ အိန္ဒိယနိုင်ငံဖြစ်ပြီး အိန္ဒိယနိုင်ငံမှာ လူဦးရေ ၁.၃ ဘီလီယံကျော် နေထိုင်ကြပါတယ်။



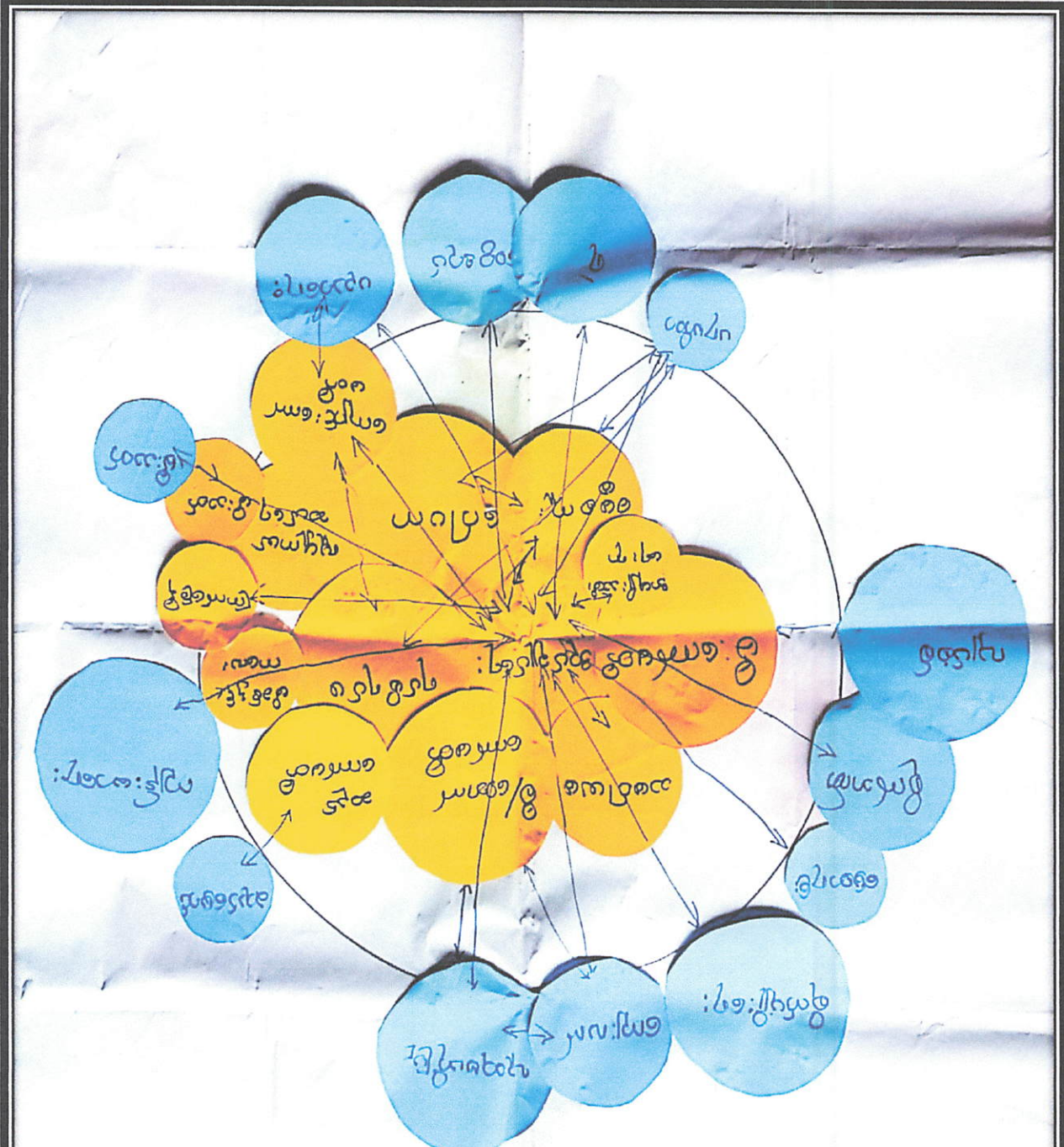

စာရေးဆရာ - မြန်မာ့စွယ်စုံကျမ်းအဖွဲ့      ဆေးကုသရေးအဖွဲ့ - ပဲခူးတက္ကသိုလ်

**ပုံနှိပ်ရေးစင်တာ**

မာဖွဲ့ မစဉ်း ချီဝင်ဆက် ဣ.ကား ဆုံးသပ်ချက် .

ကျေးဇူး

- ဇွန်

မှတ်စု

ထံစား

၁၉၅၂. ၁၀-၂၅

အရှင် ဇွန်မောင်ညွန့်

မကွေးတိုင်းဒေသကြီး၊ ဝေဂုဏ်ခရိုင်၊ တံတား မှတ်စု၊ ဇွန်မကျော်၊  
ဇွန်မောင်ညွန့်၊ မာဖွဲ့ မစဉ်း ချီဝင်ဆက် ဣ.ကား ဆုံးသပ်ချက် .  
မကွေးတိုင်းဒေသကြီး၊ ဝေဂုဏ်ခရိုင်၊ တံတား မှတ်စု၊ ဇွန်မကျော်၊  
ဇွန်မောင်ညွန့်၊ မာဖွဲ့ မစဉ်း ချီဝင်ဆက် ဣ.ကား ဆုံးသပ်ချက် .

ကျေးဇူးအတွက် ဝေဂုဏ်ခရိုင်၊ တံတား မှတ်စု၊ ဇွန်မကျော်၊  
ဇွန်မောင်ညွန့်၊ မာဖွဲ့ မစဉ်း ချီဝင်ဆက် ဣ.ကား ဆုံးသပ်ချက် .

ကျေးဇူးအတွက် ဝေဂုဏ်ခရိုင်၊ တံတား မှတ်စု၊ ဇွန်မကျော်၊  
ဇွန်မောင်ညွန့်၊ မာဖွဲ့ မစဉ်း ချီဝင်ဆက် ဣ.ကား ဆုံးသပ်ချက် .

မှူးပေါင်းပါဝင်ဆွေးနွေးရာ

ကျေးရွာ ဂူလမ်း

# ကျေးရွာစီမံကိန်းအထောက်အကူပြုကော်မတီ

ရက်စွဲ

ဥက္ကဋ္ဌ  
ဦးစစ်၊ ငွေ၊  
ဇော်ဇော်ဇော်

ဝယ်ယူရေးဆိုင်ကော်မတီ  
ဦးစစ်၊ အဖွဲ့၊  
ဇော် ဖွဲ့စည်း၊ ဗဟုဝေ  
ဇော် အစည်းအဝေး

စောင့်ကြည့်ကြီးကြပ်ရေးဆိုင်ကော်မတီ  
ဦးစစ်၊ ဦးစွာ  
ဦးစစ်၊ ဇော်ဇော်ဇော်  
ဇော် ဝန်ထမ်း

လည်ပတ်ပြုပြင်ထိန်းသိမ်းရေးဆိုင်ကော်မတီ  
ဦးစစ်၊ ဦးစွာ  
ဇော်ဇော်ဇော်၊ ဗဟုဝေ  
ဇော် အစည်းအဝေး

စေတနာ့ဝန်ထမ်း  
ဦးစစ်၊ ဇော်ဇော်ဇော်  
ဇော် ဝန်ထမ်း

ကျေးရွာဘဏ္ဍာရေးစာရေး  
ဦးစစ်၊ ဇော်ဇော်ဇော်

ဝေဖန်အကြံပြုပိုင်ကြားရေးဦးစီးဌာန  
ဦးစစ်၊ ဇော်ဇော်ဇော်  
ဇော် ဝန်ထမ်း

# ကျေးရွာအုပ်စုစီမံကိန်းအထောက်အကူပြုကော်မတီ

ကျေးရွာအုပ်စု - လယ်စာ:

ဥက္ကဋ္ဌ  
 ပြီးစေ့ပါလို့  
 ဖော်ပြခံရမယ်

ရက်စွဲ - ၁၈ . ၁၉ . ၂၀၁၈

ဘဏ္ဍာရေးဆပ်ကော်မတီ

ဥက္ကဋ္ဌ    စာရင်းကိုင်    ငွေကိုင်

ဦးထွန်းသန်း    ဦးဖောတစ်    ဖော်ပြခံရမယ်

အဖွဲ့ဝင်

ဒေါ်အုန်းအုန်းဦး  
 နှစ်ဖြူမ  
 ဖော်ပြခံရမယ်  
 ဦးဖောတစ်

ဒေါ်ခေမာအင်ကျော်

အဖွဲ့ဝင်

ဦးဝင်းဌေး၊ ဦးကျော်ဖောတစ်၊  
 ဖော်ပြခံရမယ်၊ ဖော်ပြခံရမယ်၊ ဖော်ပြခံရမယ်

ဝေဖန်အကြံပြုပုံစံကြားဖြောင့်ရေး

ဦးဖောတစ်၊ ဦးကျော်ဖောတစ်၊  
 ဦးထွန်းသန်း၊ ဦးထွန်းဦး၊  
 ဦးထွန်းဦး၊ ဦးထွန်းဦး၊  
 ဦးထွန်းဦး၊ ဦးထွန်းဦး



ယုဝုဗမပဉ္စမိန္ဒြိယန္တိ  
 စတုတ္ထိန္ဒြိယန္တိ

၇၇၅ - ၁၀၅၀၂၀၅

- ကျေးဇူး - ၅၀၀
- ဇွန် - ၁၀၀
- စာပေ - ၅၀၀
- အိမ်ထောင် - ၅၀၀
- နေရာ - ၅၀၀

တက်ရောက်ပြီးရေး ကျား ( ၂၀ ) မ ( ၂၂ )

ဝေအောင်: ၂၀၀၀ မဟာဗြဟ္မာဏ်အင်္ဂါအစုအဝေး: ၂၀၀၀

ဦးဝင်းထွန်း - ကျေးဇူးစွာ ဖွဲ့စည်းရေးကော်မတီကို ချီးမွမ်းပေးပြီး နောက်တွင် နေရာပေးပါရန် တောင်းဆိုပါသည်။  
 အုပ်ချုပ်ရေးဦးစီးဌာန - ကျေးဇူးတင်စွာ ဖွဲ့စည်းရေးကော်မတီကို ချီးမွမ်းပေးပြီး နောက်တွင် နေရာပေးပါရန် တောင်းဆိုပါသည်။  
 ဦးဝင်းထွန်း - ကျေးဇူးတင်စွာ ဖွဲ့စည်းရေးကော်မတီကို ချီးမွမ်းပေးပြီး နောက်တွင် နေရာပေးပါရန် တောင်းဆိုပါသည်။  
 အုပ်ချုပ်ရေးဦးစီးဌာန - ကျေးဇူးတင်စွာ ဖွဲ့စည်းရေးကော်မတီကို ချီးမွမ်းပေးပြီး နောက်တွင် နေရာပေးပါရန် တောင်းဆိုပါသည်။

ကျေးဇူးတင်စွာ ဖွဲ့စည်းရေးကော်မတီကို ချီးမွမ်းပေးပြီး နောက်တွင် နေရာပေးပါရန် တောင်းဆိုပါသည်။  
 အုပ်ချုပ်ရေးဦးစီးဌာန - ကျေးဇူးတင်စွာ ဖွဲ့စည်းရေးကော်မတီကို ချီးမွမ်းပေးပြီး နောက်တွင် နေရာပေးပါရန် တောင်းဆိုပါသည်။

ကျေးဇူးတင်စွာ ဖွဲ့စည်းရေးကော်မတီကို ချီးမွမ်းပေးပြီး နောက်တွင် နေရာပေးပါရန် တောင်းဆိုပါသည်။  
 အုပ်ချုပ်ရေးဦးစီးဌာန - ကျေးဇူးတင်စွာ ဖွဲ့စည်းရေးကော်မတီကို ချီးမွမ်းပေးပြီး နောက်တွင် နေရာပေးပါရန် တောင်းဆိုပါသည်။

ഇടതുവശം : 1. ഭാരതീയർ, 2. കേരളീയർ, 3. മറ്റുള്ളവർ  
ഇടതുവശം : 1. ഭാരതീയർ, 2. കേരളീയർ, 3. മറ്റുള്ളവർ

1. ഭാരതീയർ  
2. കേരളീയർ

1. ഭാരതീയർ : 1. ഭാരതീയർ, 2. കേരളീയർ, 3. മറ്റുള്ളവർ  
2. കേരളീയർ : 1. കേരളീയർ, 2. മറ്റുള്ളവർ, 3. ഭാരതീയർ  
3. മറ്റുള്ളവർ : 1. മറ്റുള്ളവർ, 2. ഭാരതീയർ, 3. കേരളീയർ

1. ഭാരതീയർ : 1. ഭാരതീയർ, 2. കേരളീയർ, 3. മറ്റുള്ളവർ  
2. കേരളീയർ : 1. കേരളീയർ, 2. മറ്റുള്ളവർ, 3. ഭാരതീയർ  
3. മറ്റുള്ളവർ : 1. മറ്റുള്ളവർ, 2. ഭാരതീയർ, 3. കേരളീയർ

1. ഭാരതീയർ

2. കേരളീയർ

3. മറ്റുള്ളവർ  
4. ഭാരതീയർ  
5. കേരളീയർ

6. മറ്റുള്ളവർ  
7. ഭാരതീയർ  
8. കേരളീയർ

အထူးအမှုကြီးများ

အထူးအမှုကြီးများ

၁၀၀၀-၀၀-၀၀

အချိန် - ၅:၀၀

အချိန် - ၅:၀၀ (PM)

အချိန် - ၅:၀၀ (PM)

အချိန် - ၅:၀၀ (PM)

အချိန် - ၅:၀၀

အချိန် - ၅:၀၀

အချိန် - ၅:၀၀

အချိန် - ၅:၀၀

အချိန် - ၅:၀၀

အချိန် - ၅:၀၀

အချိန် - ၅:၀၀

အချိန် - ၅:၀၀

အချိန် - ၅:၀၀

အချိန် - ၅:၀၀

လုပ်ပတ်ကြစဉ်

စော့

ဝေပျော်ကဲကဲ  
သို့အေးစော့

ဟကာစော့

ဦးကျော်ခင်ထွန်း -  
လ/ထူးစိုင်းယုာဖျား

ဟခက်ကဲသဲအဝယာနွဉ် မျှော်ဇွန်းချက်ကားရှင်းကဲ၊  
ကောကေးဇိုးကျေးဇူးကုမ္ပဏီကျေးဇူးကေး၊ ကချိုးကဲကဲကဲ  
ခိုင်းစိခိုင်းဖွဲ့ကျဲ ဖုဟခက်ကဲကျေးဇူးကေးကဲကဲကဲကဲ

ဦးစားပေးလုပ်ဇိုးကျေးဇူးစွေးချမ်းစေသဲအစဉ်

ဦးစားပေးလုပ်ဇိုး ၁

၂

၃

၀၉

ဟကာစော့စော့

ကုမ္ပဏီလီမိတက်

၀၉

ဟကာစော့စော့

ကုမ္ပဏီလီမိတက်

မုချစုစုအိမ်ကုန်၊ မင်းတုန်းကြီးနယ်

ဂဏ်စွဲ - ၃၀.၁၂ - ၂၀၁၈.

အုပ်စု - တံတား

ကျေးရွာ - တံတားရွာ၊ နေရာမရသေးသောကြောင့် တံတား၊ တံတားကျေးရွာ၊ မင်းတုန်း

စတင်ချိန် - ၂ : ၀၀

ပြီးဆုံးချိန် - ၁၁ : ၀၀

နေရာ - တံတားရွာ၊ မြေကွဲလမ်း

ရေအောက်ခြင်း - ၁၀၀၀  
\* အုပ်စုပိုင်နေရာများတွင် အများစုမှာ မင်းတုန်းပိုင်နေရာများဖြစ်ပြီး အုပ်စုပိုင်ခြင်းမရှိပါ။

မြို့ကျော်မင်းစွန်း

\* တံတားအုပ်စုတွင် ကျေးရွာ ၅ ရွာ ဖြစ်ပြီး အုပ်စုအောက်အောက်ရှိ မင်းတုန်းပိုင်နေရာများမှာ အောက်ဖော်ပြပါအတိုင်း ဖြစ်သည်။

မဟာမိတ်အုပ်စု

မင်းတုန်းပိုင်နေရာများမှာ အောက်ဖော်ပြပါအတိုင်း ဖြစ်သည်။  
\* မင်းတုန်းပိုင်နေရာများမှာ အောက်ဖော်ပြပါအတိုင်း ဖြစ်သည်။

မြို့ကျော်မင်းစွန်း  
အုပ်စုအောက်အောက်

မြို့ကျော်မင်းစွန်းပိုင်နေရာများမှာ အောက်ဖော်ပြပါအတိုင်း ဖြစ်သည်။  
\* မင်းတုန်းပိုင်နေရာများမှာ အောက်ဖော်ပြပါအတိုင်း ဖြစ်သည်။

မြို့ကျော်မင်းစွန်း  
အုပ်စုအောက်အောက်

မြို့ကျော်မင်းစွန်းပိုင်နေရာများမှာ အောက်ဖော်ပြပါအတိုင်း ဖြစ်သည်။  
\* မင်းတုန်းပိုင်နေရာများမှာ အောက်ဖော်ပြပါအတိုင်း ဖြစ်သည်။

മുളകുചുട്ടച്ചേരുന്നതിനോടുകൂടി അല്പനേരം വെള്ളം ചേർത്ത് കുടിക്കുന്നതാണ് കഴിഞ്ഞുപോയവർക്ക് ഏറ്റവും നല്ലതെന്ന് ഡോക്ടർമാർ പറയുന്നു. ഇത് ദാഹം കുറയ്ക്കാനും തലവേദനയ്ക്കും നല്ലതാണ്.

കുടിയേറ്റം - കുടിയേറ്റം കുറയ്ക്കാനും ദാഹം കുറയ്ക്കാനും നല്ലതാണ്. ഇത് ദാഹം കുറയ്ക്കാനും തലവേദനയ്ക്കും നല്ലതാണ്. ഇത് ദാഹം കുറയ്ക്കാനും തലവേദനയ്ക്കും നല്ലതാണ്.

മുളകുചുട്ടച്ചേരുന്നതിനോടുകൂടി അല്പനേരം വെള്ളം ചേർത്ത് കുടിക്കുന്നതാണ് കഴിഞ്ഞുപോയവർക്ക് ഏറ്റവും നല്ലതെന്ന് ഡോക്ടർമാർ പറയുന്നു. ഇത് ദാഹം കുറയ്ക്കാനും തലവേദനയ്ക്കും നല്ലതാണ്.

മുളകുചുട്ടച്ചേരുന്നതിനോടുകൂടി അല്പനേരം വെള്ളം ചേർത്ത് കുടിക്കുന്നതാണ് കഴിഞ്ഞുപോയവർക്ക് ഏറ്റവും നല്ലതെന്ന് ഡോക്ടർമാർ പറയുന്നു. ഇത് ദാഹം കുറയ്ക്കാനും തലവേദനയ്ക്കും നല്ലതാണ്.

ကာလအလို့ငှါ လုပ်ငန်းချုပ်ပေးသော

ကာလ	စဉ်	လုပ်ငန်းအမျိုးအစား	အဆိုပြုသူ (အမှန်ခြင်းရန်)		ရက်	ထောက်ပံ့မည့်အဖွဲ့အစည်း (သို့) ဌာန	မှတ်ချက်
			ကျား	မ			
(၂၆/၁၀/၂၀၁၉ - ၂၀၂၀/၀၁/၂၀၂၀) မိသားစုဝန်ထမ်းချုပ်ခွင့်	၁	စာတမ်းကျောင်းအောင် ရောက်ရှိပေးမှုနှင့် နေ့စဉ် စီမံခန့်ခွဲမှု ပြုလုပ်ခြင်း		၅			
	၂			၄			
	၃	အားလုံးလုံး ဆက်သွယ် မှု		၅			
(၂၆/၁၀/၂၀၁၉ - ၂၀၂၀/၀၁/၂၀၂၀) မိသားစုဝန်ထမ်းချုပ်ခွင့်	၄		၅				
	၅		၅				
	၆	ကျေးဇူးတင်စာ ပေးအပ်ခြင်း	၅				
	၇						
	၈						
	၉						
(၂၆/၁၀/၂၀၁၉ - ၂၀၂၀/၀၁/၂၀၂၀) မိသားစုဝန်ထမ်းချုပ်ခွင့်	၁၀						
	၁၁						
	၁၂						
(၂၆/၁၀/၂၀၁၉ - ၂၀၂၀/၀၁/၂၀၂၀) မိသားစုဝန်ထမ်းချုပ်ခွင့်	၁၃						
	၁၄						
	၁၅						
	၁၆						
	၁၇						
	၁၈						
	၁၉						
	၂၀						
	၂၁						
	၂၂						
	၂၃						
	၂၄						
	၂၅						
	၂၆						

(ပထမအုပ်စု)

ထက်ကြီးစွာ အားပေး နှစ်သက်မှု ဖြစ်စေရန် ကြိုးပမ်း ဆောင်ရွက်မည် ဟု မှတ်တမ်းတင်ခြင်း

သိသည့်အတိုင်း ဖြစ်ကြောင်း အတည်ပြုပါသည်။

ကျေးဇူးတင်စာ ပေးအပ်ခြင်း

ရွေးကောက်ပွဲ

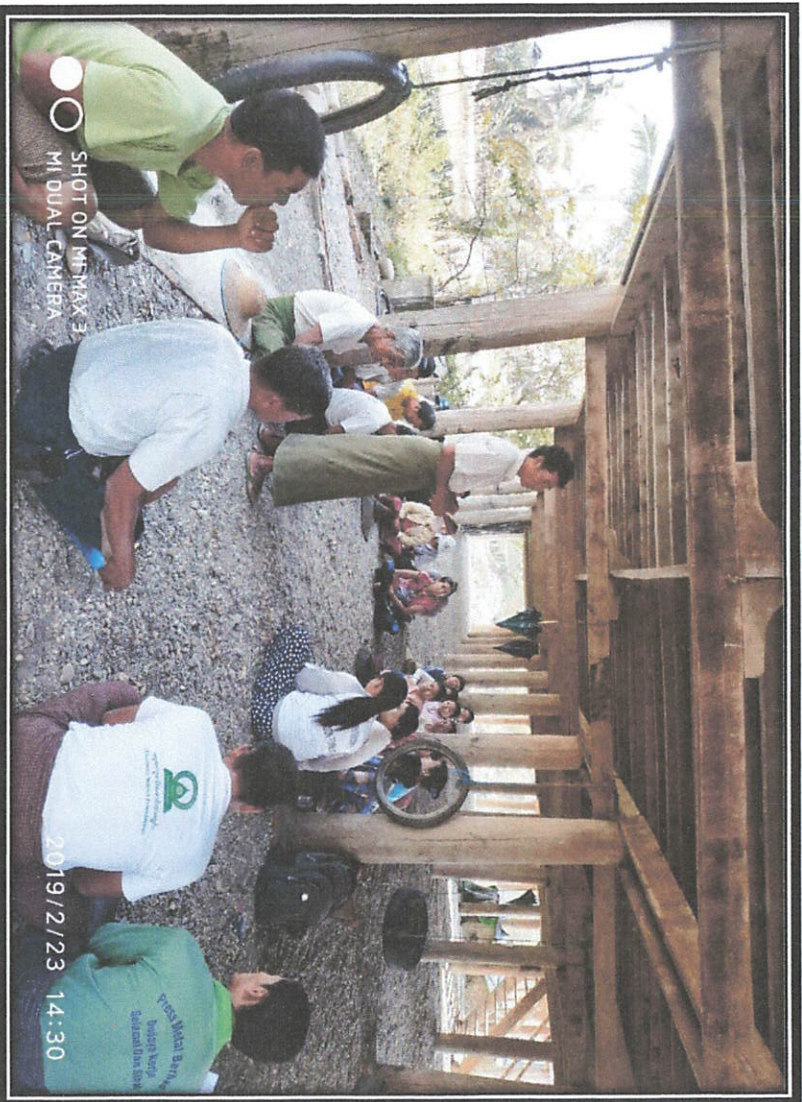

ရွေးကောက်ပွဲအတွက် ရွေးကောက်ပွဲ



ကျေးရွာအဆင့်စီမံခန့်ခွဲမှုသင်တန်း အုပ်စုတွင်းကော်မတီဝင်များ အမှတ်တရ

	ပေးပို့ရန်		ပေးပို့ရန်		ပေးပို့ရန်
<input type="checkbox"/>	အခြား		အခြား	<input type="checkbox"/>	အခြား
<input type="checkbox"/>	ရွာ	<input type="checkbox"/>	အခြား	<input checked="" type="checkbox"/>	အခြား
<input type="checkbox"/>	အခြား	<input type="checkbox"/>	အခြား	<input checked="" type="checkbox"/>	အခြား
<input type="checkbox"/>	အခြား	<input type="checkbox"/>	အခြား	<input checked="" type="checkbox"/>	အခြား
<input checked="" type="checkbox"/>	အခြား	<input type="checkbox"/>	အခြား	<input checked="" type="checkbox"/>	အခြား
<input checked="" type="checkbox"/>	အခြား	<input checked="" type="checkbox"/>	အခြား	<input checked="" type="checkbox"/>	အခြား
အခြား	အခြား	အခြား	အခြား	အခြား	အခြား

အခြားအမျိုးအစားအမျိုးအမည်များကို ဝန်ခံရန်

၄၇	၆၀၀	၆၁၆	အခြား
	၀၇၀	၅၆၀	အခြား
	အခြား	အခြား	အခြား

	အခြား		အခြား
	အခြား		အခြား
၆၀	အခြား	၆၅	အခြား
အခြား	အခြား	အခြား	အခြား

အခြားအမျိုးအစားအမျိုးအမည်များကို ဝန်ခံရန်

အခြားအမျိုးအစားအမျိုးအမည်များကို ဝန်ခံရန်

အခြားအမျိုးအစားအမျိုးအမည်များကို ဝန်ခံရန်

(Form 1) အခြားအမျိုးအစားအမျိုးအမည်များကို ဝန်ခံရန်

အခြားအမျိုးအစားအမျိုးအမည်များကို ဝန်ခံရန်

အခြားအမျိုးအစားအမျိုးအမည်များကို ဝန်ခံရန်

(၀-၅၀) အခြားအမျိုးအစားအမျိုးအမည်များကို ဝန်ခံရန်



လှည့်ပတ်ပြုစီမံခန့်ခွဲမှုဦးစီးဌာန

စာရင်း-၃ ၉.၉.၂၀၁၅

(၁) ဝေးကွာတွင် ရှိ စဉ်းစားအား အခွဲ၊ အငွေပြောင်းလဲမှု  
လှည့်ပတ်ပြုစီမံခန့်ခွဲမှု ပြန်လှည့်တွင် ဝေးကွာမှု ပြီးရေးအတွက် အနီးကပ်၊ ဟွာသားများကို ပြန်လဲပေးရန်  
ရုံးစဉ်းစားအခွဲ၊ အငွေပြောင်းလဲမှုဦးစီးဌာန။

(၂)။ ငွေ၊ နှစ်၊ ရောင်းကုန်၊ အပိုင်၊ ပိုင်ပိုင် ရှာအိုင် ၀၀၀၀၀၀၀၀  
၂)။ အဝင် ၀၀၀၀၀၀၀၀၀၀ ကုန်ပစ္စည်းကုန်ပစ္စည်း

ဝေးကွာပေါင်းစာတင်	အမည်	ဦးခင်ဇော်
	လက်မှတ်	<i>(Signature)</i> ၀၅.၅. ၂၀၁၆ ၂၀၇၂၁၆
လှည့်ပတ်ပြုစီမံခန့်ခွဲမှု	အမည်	ဖေဖော်ဝါရီ ၀၅.၅. ၂၀၁၆ ၂၀၇၂၁၆
	လက်မှတ်	<i>(Signature)</i> ၀၅.၅. ၂၀၁၆ ၂၀၇၂၁၆

ဒုတိယနှစ်

ပုံစံ - ၈ - ၁ ကျေးဇူးတင်ကြံ့ခံအမျှတကောက်ခံခြင်း (Form PC.1)

ကျေးဇူးတင်ကြံ့ခံအမျှတကောက်ခံခြင်း ဆောင်ရွက်ရန် လိုအပ်သည့် အချက်အလက်များကို ဖြည့်စွက်ရန် တောင်းဆိုပါသည်။ ဤအချက်အလက်များကို ဖြည့်စွက်ပြီးနောက် ကျေးဇူးတင်ကြံ့ခံအမျှတကောက်ခံခြင်း ဖြစ်ပေါ်စေရန် အားထုတ်ဆောင်ရွက်မည် ဖြစ်ပါသည်။

ကျေးဇူးတင်ကြံ့ခံအမျှတကောက်ခံခြင်း အမည်	ကျေးဇူးတင်ကြံ့ခံအမျှတကောက်ခံခြင်း နံပါတ်	လူထုဝန်ထမ်းချုပ်ချုပ်ချုပ်
မြန်မာနိုင်ငံတော်၊ ဝန်ကြီးဌာန၊ မြို့နယ်	၁၆-၀၃၀၃	ကျေးဇူးတင်ကြံ့ခံအမျှတကောက်ခံခြင်း

လူဦးရေ	အိမ်ထောင်စုအရေအတွက်	ကိုးကွယ်သည့်ဘာသာ	အိမ်ထောင်စုအရေအတွက်
လူဦးရေ (၁) - <del>၁၅၈၃</del>	၆၃	ဘာသာ (၁) - <del>ဗုဒ္ဓ</del>	၆၃
လူဦးရေ (၂) -----		ဘာသာ (၂) -----	
လူဦးရေ (၃) -----		ဘာသာ (၃) -----	
လူဦးရေစာရင်း -----		ဘာသာစာရင်း -----	
အခြား	အရေအတွက်		
မသန်စွမ်းသူများ			
သက်ကြီးရွယ်အိုများ (၆၀ နှစ် အထက်)	$m + w = 90$		
ပင်ဆန်းများ			

	အမျိုးသား (အရေအတွက်)	အမျိုးသမီး (အရေအတွက်)
လူဦးရေ	၅၁၈	၅၂၇
လူဦးရေ (၁) - <del>၁၅၈၃</del>		
လူဦးရေ (၂) -----		
လူဦးရေ (၃) -----		
အခြား		
အိမ်ထောင်စုစာရင်း	၅၇	၆

= ၂၄၅





တတိယနှစ်

ပုံစံ - ၁ - - ၁ ကျေးဇူးတင်ကြေးခံအချက်အလက်များ (Form PC. 1).

ငွေဝမ်းကြီး ၀၅.၇၅၇၈၈၁၈၈၁  
 မြန်မာ့စတိုးဆိုင်များလုပ်ငန်းကြံ့ခိုင်ရေးနှင့် ဖွံ့ဖြိုးရေးအဖွဲ့  
 ကိုယ်စားလှယ်အဖွဲ့  
 လုပ်ငန်းခွင်နှင့် အလုပ်သမားရေးရာ ဝန်ကြီးဌာန  
 ဝန်ကြီးဌာန၊ ဝန်ကြီးရုံး၊ ဝန်ကြီးဌာန၊ ဝန်ကြီးရုံး၊ ဝန်ကြီးဌာန၊ ဝန်ကြီးရုံး

လူမျိုးစု	အိမ်ထောင်စုအရေအတွက်	ကုံးကွယ်သည့်ဘာသာ	အိမ်ထောင်စုအရေအတွက်
လူမျိုးစု (၁) - မြန်မာ	၆၅	ဘာသာ (၁) - မြန်မာ	၆၅
လူမျိုးစု (၂) -		ဘာသာ (၂) -	
လူမျိုးစု (၃) -		ဘာသာ (၃) -	
လူမျိုးစုစေရာ		ဘာသာစေရာ	
အခြား	အရေအတွက်		
မသန်စွမ်းသူများ			
သက်ကြီးရွယ်အိုများ (၆၅ နှစ် နှင့် အထက်)	၈ - ၁၇ = ၇၀		
ဝင်ဘေးရှောင်			

လူဦးရေ	အမျိုးသား (အရေအတွက်)	အမျိုးသမီး (အရေအတွက်)
လူမျိုးစု (၁) - မြန်မာ	၅၁၇	၅၂၂
လူမျိုးစု (၂) -		
လူမျိုးစု (၃) -		
အခြား		
အိမ်ထောင်စုစီး	၅၇	၀၀

(၁) အခြေခံအသားကိစ္စဖျော် လေ့လာသောကြောင့်

ပထမကျမ်း :	ကျမ်းပစ္စည်း	သဟာယပညာရေးဆရာကြီး
ပထမရန်ပေး ကျမ်းပစ္စည်း	ကျမ်းပစ္စည်း	စစ်တီ
ဒုတိယရန်ပေး ကျမ်းပစ္စည်း	ကျမ်းပစ္စည်း	ကျမ်းကြီးကျမ်း :
ကျမ်းပစ္စည်း	ကျမ်းပစ္စည်း	ကျမ်းပစ္စည်း
ကျမ်းပစ္စည်း	ကျမ်းပစ္စည်း	ကျမ်းပစ္စည်း
ကျမ်းပစ္စည်း	ကျမ်းပစ္စည်း	ကျမ်းပစ္စည်း
ကျမ်းပစ္စည်း	ကျမ်းပစ္စည်း	ကျမ်းပစ္စည်း

(၂) ကျမ်းပစ္စည်းများဖတ်သန်း (ကျေးဇူးတင်နေထိုင်သော သို့မဟုတ် တခြားဥပဒေရေးရာပညာရှင်များက ကျမ်းပစ္စည်းများ)

(၁) စာသင်ကျမ်း	(၂) ကျမ်းပစ္စည်းများ	(၃) လက်မှတ်ရေးထိုး
ဥပဒေကျမ်း	အခြားဥပဒေ	ဥပဒေကျမ်း
မူလပစ္စည်းများ/မ	<input checked="" type="checkbox"/>	ဆရာလိမ္မော်
အထက်တန်းကျမ်း/မ	<input type="checkbox"/>	လက်တွေ့ကျမ်း
အလယ်တန်းကျမ်း/မ	<input checked="" type="checkbox"/>	အချိုးသန်းကျမ်းရေး
ကျမ်းပစ္စည်းများ/မ	<input type="checkbox"/>	ဆရာမ
ကျမ်းပစ္စည်းများ/မ	<input type="checkbox"/>	သားဦးဆရာမ
ကျမ်းပစ္စည်းများ/မ	<input type="checkbox"/>	ပြည်သူ့ကျမ်းရေးလုပ်သား
ကျမ်းပစ္စည်းများ/မ	<input type="checkbox"/>	မှတ်တမ်း

(၄) ကျေးဇူးတင် ရောက်ရှိနိုင်သည့် လမ်းအခြေအနေ / ကျေးဇူးတင်ရာသို့ ငှားရမ်း ကျေးဇူးတင်ရာမှ နှစ်ဆင့်ပိုမိုသော လမ်းအခြေအနေ (အောက်ပါတို့ကို ဖတ်ရှုပါ။)

- ကျေးဇူးတင်ကြမ်းလမ်း၊ ကျေးဇူးတင်လမ်း၊ ကျေးဇူးတင်ရမ်း၊ ကျေးဇူးတင်ရမ်း၊ ကျေးဇူးတင်ရမ်း၊ ကျေးဇူးတင်ရမ်း၊ ကျေးဇူးတင်ရမ်း၊ ကျေးဇူးတင်ရမ်း
- ကျေးဇူးတင်ရမ်း၊ ကျေးဇူးတင်ရမ်း၊ ကျေးဇူးတင်ရမ်း၊ ကျေးဇူးတင်ရမ်း၊ ကျေးဇူးတင်ရမ်း၊ ကျေးဇူးတင်ရမ်း
- ကျေးဇူးတင်ရမ်း၊ ကျေးဇူးတင်ရမ်း၊ ကျေးဇူးတင်ရမ်း၊ ကျေးဇူးတင်ရမ်း၊ ကျေးဇူးတင်ရမ်း၊ ကျေးဇူးတင်ရမ်း
- ကျေးဇူးတင်ရမ်း၊ ကျေးဇူးတင်ရမ်း၊ ကျေးဇူးတင်ရမ်း၊ ကျေးဇူးတင်ရမ်း၊ ကျေးဇူးတင်ရမ်း၊ ကျေးဇူးတင်ရမ်း
- ကျေးဇူးတင်ရမ်း၊ ကျေးဇူးတင်ရမ်း၊ ကျေးဇူးတင်ရမ်း၊ ကျေးဇူးတင်ရမ်း၊ ကျေးဇူးတင်ရမ်း၊ ကျေးဇူးတင်ရမ်း
- ကျေးဇူးတင်ရမ်း၊ ကျေးဇူးတင်ရမ်း၊ ကျေးဇူးတင်ရမ်း၊ ကျေးဇူးတင်ရမ်း၊ ကျေးဇူးတင်ရမ်း၊ ကျေးဇူးတင်ရမ်း

(၅) နှစ်အတွက်အသေး  
(၁) ကျေးဇူးတင်ရမ်း၊ ကျေးဇူးတင်ရမ်း၊ ကျေးဇူးတင်ရမ်း၊ ကျေးဇူးတင်ရမ်း၊ ကျေးဇူးတင်ရမ်း၊ ကျေးဇူးတင်ရမ်း  
(၂) ကျေးဇူးတင်ရမ်း၊ ကျေးဇူးတင်ရမ်း၊ ကျေးဇူးတင်ရမ်း၊ ကျေးဇူးတင်ရမ်း၊ ကျေးဇူးတင်ရမ်း၊ ကျေးဇူးတင်ရမ်း

မြောက်ပေလယ်၊ ကယားပြည်နယ်၊ နယ်လမ်းအမှတ် ၁၀၀၊ နယ်လမ်းအမှတ် ၁၀၀၊ နယ်လမ်းအမှတ် ၁၀၀  
မြို့နယ်၊ နယ်လမ်းအမှတ် ၁၀၀၊ နယ်လမ်းအမှတ် ၁၀၀၊ နယ်လမ်းအမှတ် ၁၀၀

**အထွေထွေအချက်အလက်**

အထွေထွေအချက်အလက်၊ အထွေထွေအချက်အလက်၊ အထွေထွေအချက်အလက်

(၁) ကျေးရွာအုပ်စု၊ အထွေထွေအချက်အလက်၊ အထွေထွေအချက်အလက်၊ အထွေထွေအချက်အလက်  
လူထုဝန်ထမ်းများ၊ အထွေထွေအချက်အလက်၊ အထွေထွေအချက်အလက်၊ အထွေထွေအချက်အလက်  
အထွေထွေအချက်အလက်၊ အထွေထွေအချက်အလက်၊ အထွေထွေအချက်အလက်

(၂) **အထွေထွေအချက်အလက်**

(၃) အထွေထွေအချက်အလက်၊ အထွေထွေအချက်အလက်၊ အထွေထွေအချက်အလက်  
အထွေထွေအချက်အလက်၊ အထွေထွေအချက်အလက်၊ အထွေထွေအချက်အလက်  
အထွေထွေအချက်အလက်၊ အထွေထွေအချက်အလက်၊ အထွေထွေအချက်အလက်

ကျေးရွာအုပ်စုအဖွဲ့ဝင်များ  
လူထုဝန်ထမ်းများ  
အထွေထွေအချက်အလက်  
အထွေထွေအချက်အလက်  
အထွေထွေအချက်အလက်  
အထွေထွေအချက်အလက်



၁၈၀၂-၀၈-၁၈ ရက်နေ့ ရွှေဦး ရှင်

ပြည်ထောင်စုဝန်ကြီးဌာန

ဒုတိယအဖွဲ့အစည်း

၁၈၀၂-၀၈-၁၈ ရက်နေ့ ရွှေဦး ရှင်

ပြည်ထောင်စုဝန်ကြီးဌာန

ဒုတိယအဖွဲ့အစည်း

ပြည်ထောင်စုဝန်ကြီးဌာန

ပြည်ထောင်စုဝန်ကြီးဌာန၏ ပြည်ထောင်စုဝန်ကြီးဌာန (၁၇၅) နံပါတ် ရက်စွဲ အစည်းအဝေးအစည်းအဝေးအစည်း (၂) နံပါတ် ရက်စွဲ အစည်းအဝေးအစည်း (၂)

(၇) ပြည်ထောင်စုဝန်ကြီးဌာန (၈)

ပြည်ထောင်စုဝန်ကြီးဌာန၏ ပြည်ထောင်စုဝန်ကြီးဌာန (၈) နံပါတ် ရက်စွဲ အစည်းအဝေးအစည်း (၂) နံပါတ် ရက်စွဲ အစည်းအဝေးအစည်း (၂)

ပြည်ထောင်စုဝန်ကြီးဌာန၏ ပြည်ထောင်စုဝန်ကြီးဌာန (၈) နံပါတ် ရက်စွဲ အစည်းအဝေးအစည်း (၂) နံပါတ် ရက်စွဲ အစည်းအဝေးအစည်း (၂)

ပြည်ထောင်စုဝန်ကြီးဌာန၏ ပြည်ထောင်စုဝန်ကြီးဌာန (၈) နံပါတ် ရက်စွဲ အစည်းအဝေးအစည်း (၂) နံပါတ် ရက်စွဲ အစည်းအဝေးအစည်း (၂)

ပြည်ထောင်စုဝန်ကြီးဌာန၏ ပြည်ထောင်စုဝန်ကြီးဌာန (၈) နံပါတ် ရက်စွဲ အစည်းအဝေးအစည်း (၂) နံပါတ် ရက်စွဲ အစည်းအဝေးအစည်း (၂)

ပြည်ထောင်စုဝန်ကြီးဌာန၏ ပြည်ထောင်စုဝန်ကြီးဌာန (၈) နံပါတ် ရက်စွဲ အစည်းအဝေးအစည်း (၂) နံပါတ် ရက်စွဲ အစည်းအဝေးအစည်း (၂)

၂၀၁၈   ၇၀	၇၀	၆	၆	၅၁.၅.၇၃	၅၁.၅.၇၃	၅၁.၅.၇၃	၅၁.၅.၇၃	၅၁.၅.၇၃	၅၁.၅.၇၃
၂၀၁၈   ၇၀	၇၀	၆	၆	၅၁.၅.၇၃	၅၁.၅.၇၃	၅၁.၅.၇၃	၅၁.၅.၇၃	၅၁.၅.၇၃	၅၁.၅.၇၃
၂၀၁၈   ၇၀	၇၀	၆	၆	၅၁.၅.၇၃	၅၁.၅.၇၃	၅၁.၅.၇၃	၅၁.၅.၇၃	၅၁.၅.၇၃	၅၁.၅.၇၃
၂၀၁၈   ၇၀	၇၀	၆	၆	၅၁.၅.၇၃	၅၁.၅.၇၃	၅၁.၅.၇၃	၅၁.၅.၇၃	၅၁.၅.၇၃	၅၁.၅.၇၃
၂၀၁၈   ၇၀	၇၀	၆	၆	၅၁.၅.၇၃	၅၁.၅.၇၃	၅၁.၅.၇၃	၅၁.၅.၇၃	၅၁.၅.၇၃	၅၁.၅.၇၃
၂၀၁၈   ၇၀	၇၀	၆	၆	၅၁.၅.၇၃	၅၁.၅.၇၃	၅၁.၅.၇၃	၅၁.၅.၇၃	၅၁.၅.၇၃	၅၁.၅.၇၃
၂၀၁၈   ၇၀	၇၀	၆	၆	၅၁.၅.၇၃	၅၁.၅.၇၃	၅၁.၅.၇၃	၅၁.၅.၇၃	၅၁.၅.၇၃	၅၁.၅.၇၃
၂၀၁၈   ၇၀	၇၀	၆	၆	၅၁.၅.၇၃	၅၁.၅.၇၃	၅၁.၅.၇၃	၅၁.၅.၇၃	၅၁.၅.၇၃	၅၁.၅.၇၃
၂၀၁၈   ၇၀	၇၀	၆	၆	၅၁.၅.၇၃	၅၁.၅.၇၃	၅၁.၅.၇၃	၅၁.၅.၇၃	၅၁.၅.၇၃	၅၁.၅.၇၃
၂၀၁၈   ၇၀	၇၀	၆	၆	၅၁.၅.၇၃	၅၁.၅.၇၃	၅၁.၅.၇၃	၅၁.၅.၇၃	၅၁.၅.၇၃	၅၁.၅.၇၃
၂၀၁၈   ၇၀	၇၀	၆	၆	၅၁.၅.၇၃	၅၁.၅.၇၃	၅၁.၅.၇၃	၅၁.၅.၇၃	၅၁.၅.၇၃	၅၁.၅.၇၃

ရက်စွဲ

(၂-၄၄) : ယာယီအုပ်ချုပ်ရေးအဖွဲ့ဝင်များရုံး

ဒုတိယနှစ်

ပုဂံ - စ - ၂ - စတန်းစကန်းအချိန်ဇယား (PL 2)

ပုဂံမြို့နယ်၊ စတန်းစကန်းအချိန်ဇယား/လက်ထောက်နည်းပညာနည်းပညာများမှ စီမံကိန်းစက်ဝန်းအဆင့်တစ်ခုစီပြီးစီးတိုင်း ကျေးရွာနှင့် ကျေးရွာအုပ်စုအတွက် ပြည်သူ့အသုံးပြုရန်

ပုဂံမြို့နယ်/ဇယားအမည် မြေကပ်စာရွက်

အမှတ် ၁၉ - ၁ - ၂၀၁၇

စက်ဝန်းအားအမှတ်ခြစ်ပါ  စက်ဝန်း(၁)  စက်ဝန်း(၂)  စက်ဝန်း(၃)  
 စက်ဝန်း(၄)

ပြည်သူ့အသုံးပြုရန်

မြို့နယ် အစိုးရအဖွဲ့

ကျေးရွာအုပ်စု

စက်ဝန်း

စီမံကိန်းအမည်	နေ့စွဲ		အစည်းအဝေးတွင်တက်ရောက်သူအရေအတွက်			
	စတင်သည့်နေ့	ပြီးဆုံးသည့်နေ့	အမျိုးသားအရေအတွက်	အမျိုးသမီးအရေအတွက်	အိမ်ထောင်စုအရေအတွက်	လူမျိုးစုတက်ရောက်သူအရေအတွက်နှင့် လူမျိုးစုအမည်
၁။ ကျေးရွာအုပ်စု စီမံကိန်းအစည်းအဝေး	၁၉.၀.၂၀၁၇	၁၉.၀.၂၀၁၇	၂၄	၁၉	၄၂	၄၂   မဃာ
၂။ ကျေးရွာအုပ်စု ပြည်သူ့အသုံးပြုရန် အစည်းအဝေး	၂၀.၁.၂၀၁၇	၂၀.၁.၂၀၁၇	၃၃	၂၉	၆၂	၆၂   မဃာ
၃။ ကျေးရွာအုပ်စု လုပ်ငန်းဆိုင်ရာအစည်းအဝေး	၂၄.၁.၂၀၁၇	၂၄.၁.၂၀၁၇	၃၆	၃၁	၆၇	၅၀   မဃာ ၁၇   မဃာ
၄။ မြို့နယ်အဆင့် စီမံကိန်းရေးဆွဲရေးနှင့် အကောင်အထည်ဖော်ရေးကော်မတီ၏ စီမံကိန်း ဆုံးသပ်မှု အစည်းအဝေး			မလို	မလို	မလို	မလို
၅။ မြို့နယ် စီမံကိန်းရေးဆွဲရေးနှင့် အကောင်အထည်ဖော်ရေးကော်မတီ၏ စီမံကိန်းဆိုင်ရာ အစည်းအဝေး	၁၀.၃.၂၀၁၇	၁၀.၃.၂၀၁၇	၇	၆	၁၃	၁၃   မဃာ
၆။ စီမံကိန်းလုပ်ငန်းဆိုင်ရာအစည်းအဝေး	၂၀.၃.၁၇	၂၀.၃.၁၇	၇	၆	၁၃	၁၃   မဃာ
၇။ စီမံကိန်းလုပ်ငန်း အကောင်အထည်ဖော်ရေးအစည်းအဝေး	၂၃.၃.၁၇	၂၃.၃.၁၇	၈၈	၂၆	၁၁၄	၁၁၄   မဃာ

တတိယနှစ်

ပုံစံ - ၀ - ၂ - စီမံကိန်းစက်ဝန်းအချိန်ဇယား (PC 2)

လမ်းညွှန်ရေး၊ သက်ဆိုင်ရာလူထုစည်းရုံးရေးမှူး/လက်ထောက်နည်းဗဟုသုတများများမှ စီမံကိန်းစက်ဝန်းအဆင့်တစ်ခုစီပြီးစီးတိုင်း ကျေးရွာခြံ ကျေးရွာခြံ ဖြည့်သွင်းရမည်။  
 စည်းရုံးရေးမှူး/ဝန်ထမ်း အမည် ခင်စာဇော် ခေါ်စာဇော်  
 ဝန်.ရုံ ၂၉-၁၁-၂၀၁၇ စက်ဝန်းအားအမှတ်ခြံမပါ  စက်ဝန်း(၁)  စက်ဝန်း(၄)

ပြည်နယ်/တိုင်း မကွေး၊ မြို့နယ် စမ်းတုန်း၊ ကျေးရွာအုပ်စု စံတေး၊ ကျေးရွာ ၉၁၁

စီမံကိန်းအဆင့်ရွက်မှအဆင့်များ	ဝန်.ရုံ		အစည်းအဝေးတွင်တက်ရောက်သူအရေအတွက်			လုပ်ငန်းစဉ်အဆင့်	မှတ်စု
	စတင်သည့် ဝန်.	ပြီးဆုံးသည့်ဝန်.	အမျိုးသား အရေအတွက်	အမျိုးသမီး အရေအတွက်	အိမ်ထောင်စု အရေအတွက်		
၁။ ကျေးရွာစီမံကိန်း မိတ်ဆက်အစည်းအဝေး	၂၉-၁၀-၁၇	၂၉-၁၀-၁၇	၂၁	၂၉	၅၀	၅၀	မမာ
၂။ ကျေးရွာဖွံ့ဖြိုးရေး စီမံချက်ရေးဆွဲခြင်း အစည်းအဝေး	၃၀-၁၁-၁၇	၃၀-၁၁-၁၇	၁၂	၃၄	၄၆	၄၆	မမာ
၃။ ကျေးရွာအုပ်စု လုပ်ငန်းဆုံးဖြတ်ချက်ချသည့် အစည်းအဝေး	၁-၁၂-၁၇	၁-၁၂-၁၇	၃၈	၄၁	၇၉	၇၉	မမာ - ၆၃ ၁၂.၆
၄။ မြို့နယ်အဆင့် စီမံကိန်းရေးဆွဲရေး နှင့် အကောင်အထည်ဖော်ရေးကော်မတီ၏ စီမံကိန်း သုံးသပ်မှု အစည်းအဝေး	၅-၁-၁၈	၅-၁-၁၈	မလို	မလို	မလို	-	-
၅။ မြို့နယ် စီမံကိန်းရေးဆွဲရေး နှင့် အကောင်အထည်ဖော်ရေး ကော်မတီ၏ဆုံးဖြတ်မှုကို ရှာသို့ အသိပေး အကြောင်းကြားသည့် အစည်းအဝေး	-	-	-	-	-	-	-
၆။ စီမံကိန်းလုပ်ငန်းခွဲစီမံချက်ရေးဆွဲခြင်း အစည်းအဝေး	-	-	-	-	-	-	-
၆.၁။ စီမံကိန်းလုပ်ငန်း အကောင်အထည်ဖော်ရေးအစီအစဉ် ရေးဆွဲခြင်း	-	-	-	-	-	-	-

# စတုတ္ထနှစ်

ပုံစံ - ၈ - ၂ - စီမံကိန်းကော်မရှင်အဖွဲ့ဝင်များ (PC 2)

လယ်ယာနှင့် သက်သိုင်းကုလုထူထပ်ရေး/လက်ထောက်ရင်းနှီးမြှုပ်နှံရေး/စီမံကိန်းကော်မရှင်အဖွဲ့ဝင်များ/စတုတ္ထနှစ် စတုတ္ထအကြိမ်အတွက် ဤနှစ်တွင် ဖြည့်ဆည်းရမည့်

စတုတ္ထနှစ်စတုတ္ထ/ဝန်ထမ်း အမည် **ဖေဖော်ဝါရီလအတွက်**

နေ့ရက် **၂၀၁၀ - ၂၀၁၁** စက်တင်ဘာလအတွက် (၁) စက်တင်ဘာ (၂) စက်တင်ဘာ (၃) စက်တင်ဘာ (၄)

ပြည်နယ်/တိုင်း **မေကွေး** မြို့နယ် **မင်းတုန်း** ကျေးရွာအုပ်စု **စံတား** ကျေးရွာ **၆၇၆**

စီမံကိန်းအစဉ်ကုလုထပ်များ	နေ့ရက်		အစည်းအဝေးတွင်တက်ရောက်သူအရေအတွက်					အစည်းအဝေး တက်ရောက်သူ	အစည်းအဝေး တက်ရောက်သူ
	စတင်သက် ရက်	ပြီးဆုံးသက် ရက်	အစည်းအဝေး တက်ရောက်သူ	အစည်းအဝေး တက်ရောက်သူ	အစည်းအဝေး တက်ရောက်သူ	အစည်းအဝေး တက်ရောက်သူ	အစည်းအဝေး တက်ရောက်သူ		
၁။ ကျေးရွာစီမံကိန်း စီမံကိန်းအစည်းအဝေး	၂၀၁၀-၀၈	၂၀၁၀-၀၈	၂၀	၂၂	၄၄	၄၄	၁၈၇	၄၄	
၂။ ကျေးရွာအုပ်စု ပြန်လည် စီမံကိန်းရေးဆွဲခြင်း အစည်းအဝေး	၀၀-၀၀-၀၀	၀၀-၀၀-၀၀	၂၀	၂၇	၄၇	၄၇	၁၈၀	၄၇	
၃။ ကျေးရွာအုပ်စု လုပ်ငန်းဆောင်ရွက်ချက်အစည်း အစည်းအဝေး	၀၀-၀၀-၀၀	၀၀-၀၀-၀၀	၃၅	၃၅	၇၀	၅၄	၁၈၀	၇၀	
၄။ မြို့နယ်အစည်း စီမံကိန်းရေးဆွဲရေး နှင့် အကောင် အထည်ဖော်ရေးကော်မတီ၏ စီမံကိန်း သုံးသပ်မှု အစည်းအဝေး									
၅။ မြို့နယ် စီမံကိန်းရေးဆွဲရေး နှင့် အကောင်အထည် ဖော်ရေး ကော်မတီ၏ဆုံးဖြတ်မှုကို ရှာသို့ အသိပေး အကြောင်းကြားသည့် အစည်းအဝေး	၀၆-၀၁-၀၀	၀၆-၀၁-၀၀	၀	၀	၀၆	၀၆	-	၀၆ ၀၀၇	
၆။ စီမံကိန်းကော်မရှင်အဖွဲ့ဝင်များအစည်းအဝေး	၂၀-၀၂-၀၀	၂၀-၀၂-၀၀	၀၅	၂၆	၄၄	၄၄	-	၄၄ ၀၀၇	

ပုံစံ-စ-၃ ကျေးရွာဖွံ့ဖြိုးရေးအစီအစဉ် (Form PC 3)

လမ်းညွှန်ချက် အဆင့်(၃)ကျေးရွာမျှော်မှန်းချက်အစည်းအဝေးပြီးဆုံးသောအခါကျေးရွာစီမံကိန်းအထောက်အကူပြုကော်မတီသည် လူထုစည်းရုံးရေးမှူးအကူအညီဖြင့် ဤပုံစံကိုပြည့်စုံအောင် ဖြည့်သွင်းရမည်။			
လူထုစည်းရုံးရေးမှူး/ဝန်ထမ်းအမည် <b>ဒေါ်တင်တင်</b>			
နေ့စွဲ	စက်ဝန်းအား အမှတ်ခြစ်ပါ(✓) <input type="checkbox"/> စက်ဝန်း(၁) စက်ဝန်း(၂) <input type="checkbox"/> စက်ဝန်း(၃) <input type="checkbox"/> စက်ဝန်း(၄)		
ပြည်နယ်/တိုင်း <b>မကွေး</b>	မြို့နယ် <b>မင်းတုန်း</b>	ကျေးရွာအုပ်စု <b>တံတား</b>	ကျေးရွာ <b>ရွာမ</b>

က။ အခက်အခဲအတားအဆီးများအားဆွေးနွေးခြင်း - ယခုလက်ရှိအခြေအနေတွင် ဤကျေးရွာဖွံ့ဖြိုးတိုးတက်ရေးအတွက် အဓိကအခက်အခဲအတားအဆီးများသည် မည်သည်များဖြစ်ပါသနည်း။ (အမျိုးသား/သမီး အနည်းဆုံးအခက်အခဲ (၅) ခုစီဖော်ပြပါ။)

အုပ်စုဖွဲ့ဆွေးနွေးမှုများမှ တင်ပြလာသောအခက်အခဲအတားအဆီးများ	
- မိုးရေအားလျှော့ချသွင်း ကျေးရွာတွင်း သွားလာရခက်ခဲခြင်း	<input type="checkbox"/> ကျား <input type="checkbox"/> မ <input checked="" type="checkbox"/> ကျား+မ
- အလုပ်လုပ်ကိုင်ရာ ကျေးရွာအခြေအနေအထား မြေဧရိယာ နည်းပါးခြင်း	<input type="checkbox"/> ကျား <input type="checkbox"/> မ <input checked="" type="checkbox"/> ကျား+မ
- ကျေးရွာအတွင်း ရိုးလုံးဖြင့် မြေဖျော်မှု ကျားရွာအုပ်စု ကပ်ရွာများ များပြားခြင်း	<input type="checkbox"/> ကျား <input type="checkbox"/> မ <input checked="" type="checkbox"/> ကျား+မ
- ရွာအတွင်း ဆက်သွယ်ရေး မိုးရေအားလျှော့ချခြင်း ဖြစ်ပေါ်ခြင်း	<input type="checkbox"/> ကျား <input type="checkbox"/> မ <input checked="" type="checkbox"/> ကျား+မ
- သက်ကြီးရွယ်အိုများ ကလေးသူငယ်များ ပါဝင်နေခြင်း	<input type="checkbox"/> ကျား <input type="checkbox"/> မ <input checked="" type="checkbox"/> ကျား+မ

ခ။ မျှော်မှန်းခြင်း- နောင်လာမည့်(၅)နှစ်အတွင်း ကျေးရွာဖွံ့ဖြိုးရေးမျှော်မှန်းချက်များအား တင်ပြပါ။

အုပ်စုဖွဲ့ဆွေးနွေးမှုများမှ တင်ပြလာသောအခက်အခဲအတားအဆီးများ	
- ရာသီမရွေး သွားလာရခက်ခဲခြင်း	<input type="checkbox"/> ကျား <input type="checkbox"/> မ <input checked="" type="checkbox"/> ကျား+မ
- ကျေးရွာအတွင်း ရေအားလျှော့ချခြင်း	<input type="checkbox"/> ကျား <input type="checkbox"/> မ <input checked="" type="checkbox"/> ကျား+မ
- ကျေးရွာအတွင်း မြေဖျော်မှု	<input type="checkbox"/> ကျား <input type="checkbox"/> မ <input checked="" type="checkbox"/> ကျား+မ
- လမ်းပျက်စီးခြင်းများ	<input type="checkbox"/> ကျား <input type="checkbox"/> မ <input checked="" type="checkbox"/> ကျား+မ
- ကျားရွာအားလျှော့ချခြင်း	<input type="checkbox"/> ကျား <input type="checkbox"/> မ <input checked="" type="checkbox"/> ကျား+မ

၈။ လူထုစီမံကိန်း၏ လာမည့် (၄) နှစ်အတွက် အကျိုးဝင်သော ဦးစားပေး ဖွံ့ဖြိုးတိုးတက်မှု လုပ်ငန်း အစီစဉ်များ အား ဖော်ပြပါ။

ဦးစားပေးအဆင့်	ကျေးရွာအတွက် ဦးစားပေး ဖွံ့ဖြိုးတိုးတက်မှု လုပ်ငန်းစဉ်များ	အဆိုပြုသူ (အမျိုးသား/ အမျိုးသမီး/ အမျိုးသား+ အမျိုးသမီး)	အခန်းကဏ္ဍ	ဦးစားပေးအဆင့်မှတ်ချက်	ခန့်မှန်းကုန်ကျစရိတ်	အကျိုးခံစားခွင့်ရှိသူ ခန့်မှန်းအရေအတွက်		
						ကျား	မ	ပေါင်း
၁	ရွာတွင်း ကွန်ကရစ်လမ်း	ကျား+မ	ပတ်ပတ်၊ ဆက်သွယ်ရေး	၁	၂၀၀၀၀၀၀၀	၁၂၀	၁၂၅	၂၄၅
၂	ရွာခြံစည်းချိတ်	ကျား+မ	အခြား	၂	၁၇၀၀၀၀၀၀	၁၂၀	၁၂၅	၂၄၅
၃	အာရုံစိုက်ရေး	ကျား+မ	အဆောက်အအုံ	၃	၂၈၀၀၀၀၀၀	၁၂၀	၁၂၅	၂၄၅
၄	ရွာတွင်း ဆက်သွယ်ရေး	ကျား+မ		၄	၄၀၀၀၀၀၀၀	၁၂၀	၁၂၅	၂၄၅
၅	ဆေးပေးခန်း	ကျား+မ		၅	၄၂၀၀၀၀၀၀	၁၂၀	၁၂၅	၂၄၅

၉။ လူထုစီမံကိန်း၏ လာမည့် (၄) နှစ်အတွက် အကျိုးမဝင်သော ဦးစားပေး ဖွံ့ဖြိုးတိုးတက်မှု လုပ်ငန်း အစီစဉ်များ အား ဖော်ပြပါ။

အဆင့်	ကျေးရွာအတွက် ဦးစားပေး ဖွံ့ဖြိုးတိုးတက်မှု လုပ်ငန်းစဉ်များ	အဆိုပြုသူ (အမျိုးသား+ အမျိုးသမီး/ အမျိုးသား+ အမျိုးသမီး)	အခန်းကဏ္ဍ

ခေါင်းဆောင်/ကျေးရွာစီမံကိန်းအထောက်အကူပြုကော်မတီမှ အတည်ပြုသည်။

အမည် ဦးဝင်းလင်း လက်မှတ် နိုင် နေ့စွဲ ၂၇.၄.၂၀၂၆

<p>—                  ရုက္ခဗဟုပြုစီမံခန့်ခွဲမှု                  စာတမ်းများစီစဉ်ရေး</p>	<p>ရက်စွဲ . ၈.၂၀.၂၀၀၈</p>
<p>ကျေးဇူး - ငွေအဖ                  ဣပိစု - တံတား                  စတင်ချိန် - ၆ : ၀၀                  ငြိမ်းချိန် - ၄ : ၀၀                  များစွာ - ငွေအဖပိစု</p>	
<p>တက်ရောက်မှုအရေအတွက် - ၂၀၀၈ ခု ဇူလိုင်လ ၂၀ ရက်</p>	
<p>ပေးအပ်သော အကြောင်းအရာ -                  ပေးအပ်သော အကြောင်းအရာ</p>	
<p>အကြောင်းအရာ -                  အကြောင်းအရာ</p>	
<p>အကြောင်းအရာ -                  အကြောင်းအရာ</p>	
<p>အကြောင်းအရာ -                  အကြောင်းအရာ</p>	
<p>အကြောင်းအရာ -                  အကြောင်းအရာ</p>	
<p>အကြောင်းအရာ -                  အကြောင်းအရာ</p>	

ඉංග්‍රීසි භාෂාව

1985

- සිංහල භාෂාව

1985

සිංහල භාෂාව

1985

- සිංහල භාෂාව

1985

1985

සිංහල භාෂාව

1985

1985

1985

1985

1985

1985

အထူးအဖွဲ့ကြီး  
အဖွဲ့အစည်း

ရက်စွဲ - ၉-၀၀-၂၀၁၈

ကျေးဇူး - ငွေခေ.

ရက်စွဲ - တံတား.

စာစာချုပ် - ၁:၀၀ (PM)

အိမ်ထောင် - ၄:၀၀ (PM)

ရက်စွဲ - ငွေခေ.

အထူးအဖွဲ့ကြီး - ၂၀၁၈ ခု ဇူလိုင်လ ၁၀ ရက်

အထူးအဖွဲ့ကြီး - အထူးအဖွဲ့ကြီးအဖွဲ့ကြီးအဖွဲ့ကြီး

အထူးအဖွဲ့ကြီး - အထူးအဖွဲ့ကြီးအဖွဲ့ကြီးအဖွဲ့ကြီး

အထူးအဖွဲ့ကြီး - အထူးအဖွဲ့ကြီးအဖွဲ့ကြီးအဖွဲ့ကြီး

အထူးအဖွဲ့ကြီး - အထူးအဖွဲ့ကြီးအဖွဲ့ကြီးအဖွဲ့ကြီး

အထူးအဖွဲ့ကြီး

အထူးအဖွဲ့ကြီး

အထူးအဖွဲ့ကြီး

လှိုင်မတ်လှိုင်  
၈၇:

ဝေဖန်ခေါက်ပြဲ  
တိုင်ကြားရေ:

မာဏာခွေး:

ဦးကျော်စိမ်းထွန်း - မောင်မောင်၊ အဝေးကျွန်း၊ ချောင်းဗွန်း၊ ဗျက်ကောက်၊ ငွင်းမင်း၊  
မ/ထုပ္ပန်းယုတ္တ၊ ကောဏ္ဍာ:မီးကျေး၊ ဣန္ဒာရုံ၊ ကျေးဇူး၊ မာမျိုး၊ သမီး၊ တစ်  
နိမ့်: နိ နိမ့်: ဗွဲ့ ဟို မောင်မောင် များ၊ မော်လမြိုင်၊ ဝေခံ၊ မီး  
ဦးစား: ဗေ: လှိုင်ဇော်: များ: ငွေး: ချမ်းစေ့၊ မာဇွန်  
ဦးစား: ဗေ: လှိုင်ဇော်: ၆

၂  
၃

၇၉  
မာဏာဗျူဟာ -  
ရန်ကင်းစမ်းရုံးကူးစား:

၇၉  
ဗွတ်ကမ်းတစ်ခု -  
မေတ္တာ၊ ၁၆၀၆:

ကျတော်စွာ နေထိုင်ရန် နိဂုံး၊ နေထိုင်ရေး နိဂုံး

၂၀၁၅. ၁၂. ၂၀

ကျေးဇူးတင်စွာ နားထောင်၊  
ကျေးဇူးတင်စွာ နားထောင်၊ နားထောင်၊ နားထောင်၊ နားထောင်၊  
ကျေးဇူးတင်စွာ နားထောင်၊  
ကျေးဇူးတင်စွာ နားထောင်၊  
ကျေးဇူးတင်စွာ နားထောင်၊

ကျေးဇူးတင်စွာ

ကျေးဇူးတင်စွာ နားထောင်၊  
ကျေးဇူးတင်စွာ နားထောင်၊

ကျေးဇူးတင်စွာ  
ကျေးဇူးတင်စွာ  
ကျေးဇူးတင်စွာ

ကျေးဇူးတင်စွာ နားထောင်၊  
ကျေးဇူးတင်စွာ နားထောင်၊  
ကျေးဇူးတင်စွာ နားထောင်၊  
ကျေးဇူးတင်စွာ နားထောင်၊  
ကျေးဇူးတင်စွာ နားထောင်၊  
ကျေးဇူးတင်စွာ နားထောင်၊

ကျေးဇူးတင်စွာ  
ကျေးဇူးတင်စွာ

ကျေးဇူးတင်စွာ နားထောင်၊  
ကျေးဇူးတင်စွာ နားထောင်၊  
ကျေးဇူးတင်စွာ နားထောင်၊  
ကျေးဇူးတင်စွာ နားထောင်၊  
ကျေးဇူးတင်စွာ နားထောင်၊  
ကျေးဇူးတင်စွာ နားထောင်၊









တတိယနှစ်

ပုံစံ - ၈-၂ စီမံကိန်းကော်မရှင်းဆိုက်တာ (PC-2)

ကော်မရှင်းကော်မရှင်း ဘဏ်ရောင်းချမှုအစီအစဉ်အရ ရောင်းချမှုအစီအစဉ် အကျဉ်းချုပ် အကျဉ်းချုပ် အကျဉ်းချုပ် အကျဉ်းချုပ် အကျဉ်းချုပ် အကျဉ်းချုပ်

ရက်စွဲ: ၂၉.၀၁.၂၀၀၇

ရက်စွဲ: ၀၉.၀၁.၂၀၀၇

ရက်စွဲ: ၀၉.၀၁.၂၀၀၇

စီမံကိန်းအမျိုးအစား	ပ.စ		အကျဉ်းချုပ်			
	စတင်ရက်စွဲ	ပြီးဆုံးရက်စွဲ	အကျဉ်းချုပ်	အကျဉ်းချုပ်	အကျဉ်းချုပ်	အကျဉ်းချုပ်
၁။ အကျဉ်းချုပ် အကျဉ်းချုပ် အကျဉ်းချုပ် အကျဉ်းချုပ် အကျဉ်းချုပ် အကျဉ်းချုပ်	၂၀-၀၈-၀၇	၂၉-၀၈-၀၇	၂၀	၂၉	၅၀	၅၀
၂။ အကျဉ်းချုပ် အကျဉ်းချုပ် အကျဉ်းချုပ် အကျဉ်းချုပ် အကျဉ်းချုပ် အကျဉ်းချုပ်	၃၀-၀၈-၀၇	၃၀-၀၈-၀၇	၃၂	၃၄	၄၆	၄၆
၃။ အကျဉ်းချုပ် အကျဉ်းချုပ် အကျဉ်းချုပ် အကျဉ်းချုပ် အကျဉ်းချုပ် အကျဉ်းချုပ်	၀၉-၀၂-၀၇	၀၉-၀၂-၀၇	၃၈	၄၀	၇၂	၇၂
၄။ အကျဉ်းချုပ် အကျဉ်းချုပ် အကျဉ်းချုပ် အကျဉ်းချုပ် အကျဉ်းချုပ် အကျဉ်းချုပ်	၅-၀၁-၀၇	၅-၀၁-၀၇	၀၉	၀၉	-	-
၅။ အကျဉ်းချုပ် အကျဉ်းချုပ် အကျဉ်းချုပ် အကျဉ်းချုပ် အကျဉ်းချုပ် အကျဉ်းချုပ်	-	-	-	-	-	-
၆။ အကျဉ်းချုပ် အကျဉ်းချုပ် အကျဉ်းချုပ် အကျဉ်းချုပ် အကျဉ်းချုပ် အကျဉ်းချုပ်	-	-	-	-	-	-
၇။ အကျဉ်းချုပ် အကျဉ်းချုပ် အကျဉ်းချုပ် အကျဉ်းချုပ် အကျဉ်းချုပ် အကျဉ်းချုပ်	-	-	-	-	-	-
၈။ အကျဉ်းချုပ် အကျဉ်းချုပ် အကျဉ်းချုပ် အကျဉ်းချုပ် အကျဉ်းချုပ် အကျဉ်းချုပ်	-	-	-	-	-	-
၉။ အကျဉ်းချုပ် အကျဉ်းချုပ် အကျဉ်းချုပ် အကျဉ်းချုပ် အကျဉ်းချုပ် အကျဉ်းချုပ်	-	-	-	-	-	-
၁၀။ အကျဉ်းချုပ် အကျဉ်းချုပ် အကျဉ်းချုပ် အကျဉ်းချုပ် အကျဉ်းချုပ် အကျဉ်းချုပ်	-	-	-	-	-	-
၁၁။ အကျဉ်းချုပ် အကျဉ်းချုပ် အကျဉ်းချုပ် အကျဉ်းချုပ် အကျဉ်းချုပ် အကျဉ်းချုပ်	-	-	-	-	-	-

၂၀၁၅-၂၀၁၆ ခုနှစ် အစိုးရအဖွဲ့အစည်း အဖွဲ့ဝင်များ စာရင်း

အဖွဲ့ဝင်များ စာရင်း

အဖွဲ့ဝင်များ စာရင်း

အဖွဲ့ဝင်များ စာရင်း

အဖွဲ့ဝင်များ စာရင်း	အဖွဲ့		အဖွဲ့ဝင်များ စာရင်း			
	အဖွဲ့	အဖွဲ့	အဖွဲ့	အဖွဲ့	အဖွဲ့	အဖွဲ့
အဖွဲ့ဝင်များ စာရင်း	၂၀၁၅-၂၀၁၆	၂၀၁၅-၂၀၁၆	၂၀	၂၂	၄၄	၄၄
အဖွဲ့ဝင်များ စာရင်း	၂၀၁၅-၂၀၁၆	၂၀၁၅-၂၀၁၆	၂၀	၂၇	၄၇	၄၇
အဖွဲ့ဝင်များ စာရင်း	၂၀၁၅-၂၀၁၆	၂၀၁၅-၂၀၁၆	၄၄	၄၇	၄၇	၄၇
အဖွဲ့ဝင်များ စာရင်း	၂၀၁၅-၂၀၁၆	၂၀၁၅-၂၀၁၆	၂၀	၂၇	၄၇	၄၇
အဖွဲ့ဝင်များ စာရင်း	၂၀၁၅-၂၀၁၆	၂၀၁၅-၂၀၁၆	၂၀	၂၇	၄၇	၄၇
အဖွဲ့ဝင်များ စာရင်း	၂၀၁၅-၂၀၁၆	၂၀၁၅-၂၀၁၆	၂၀	၂၇	၄၇	၄၇

၂၁။ကျေးရွာဖွံ့ဖြိုးရေးဦးစားပေးအဖွဲ့အစည်း (ပုံစံ )









၂၀၁၆ ခုနှစ် ဇူလိုင်လ ၁ ရက်နေ့က နေပြည်တော်တွင်းရှိ နေပြည်တော်  
 နယ်စပ်စစ်တပ်မှ နယ်စပ်စစ်တပ်မှ နယ်စပ်စစ်တပ်မှ နယ်စပ်စစ်တပ်မှ ၅၀၀၀

ဂျော့ဇ် ဂျော့ဇ် ဂျော့ဇ်  
 ဂျော့ဇ် ဂျော့ဇ် ဂျော့ဇ်



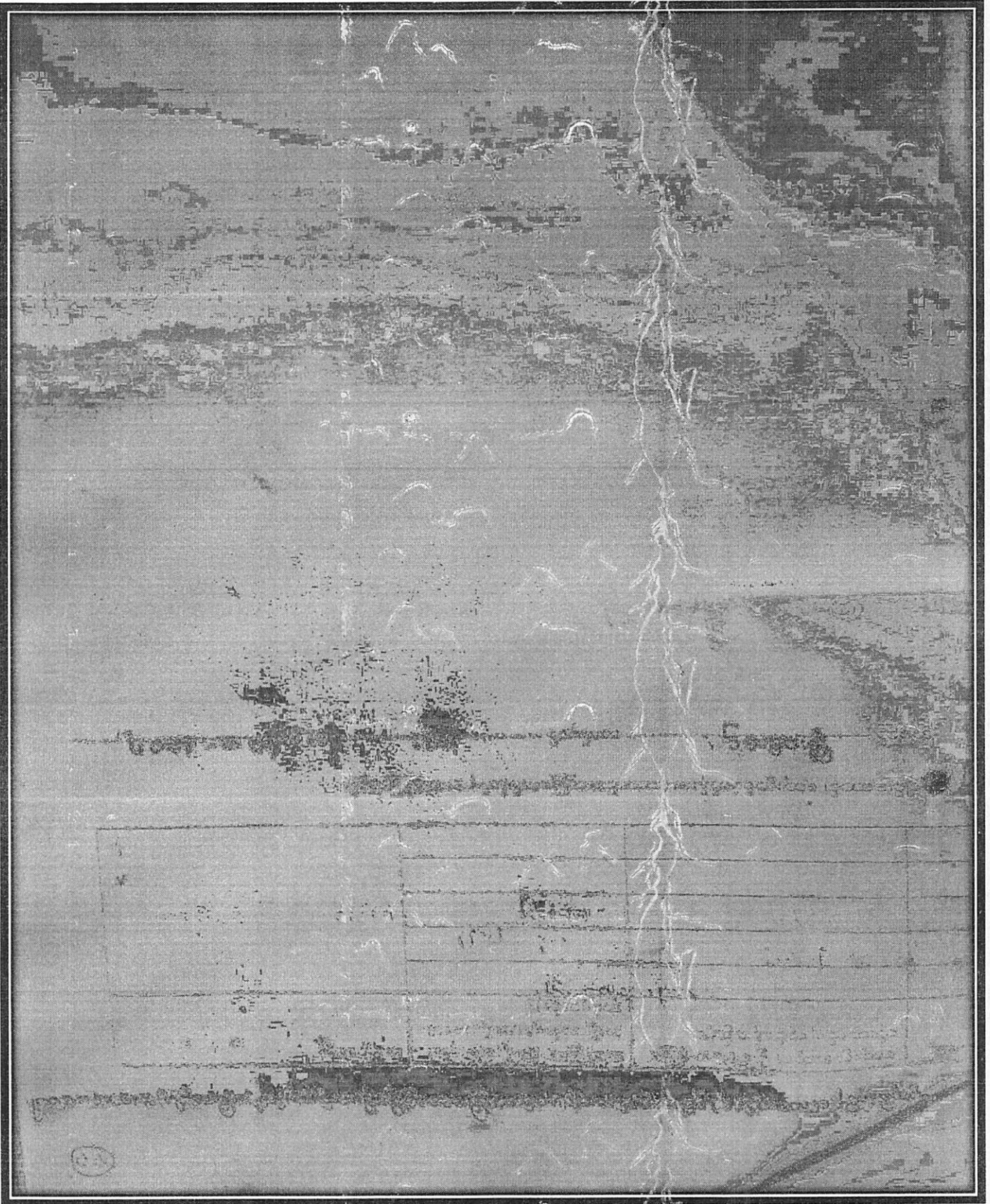



<p>1800</p> <p>1801</p> <p>1802</p> <p>1803</p> <p>1804</p> <p>1805</p> <p>1806</p> <p>1807</p> <p>1808</p> <p>1809</p> <p>1810</p> <p>1811</p> <p>1812</p> <p>1813</p> <p>1814</p> <p>1815</p> <p>1816</p> <p>1817</p> <p>1818</p> <p>1819</p> <p>1820</p> <p>1821</p> <p>1822</p> <p>1823</p> <p>1824</p> <p>1825</p> <p>1826</p> <p>1827</p> <p>1828</p> <p>1829</p> <p>1830</p> <p>1831</p> <p>1832</p> <p>1833</p> <p>1834</p> <p>1835</p> <p>1836</p> <p>1837</p> <p>1838</p> <p>1839</p> <p>1840</p> <p>1841</p> <p>1842</p> <p>1843</p> <p>1844</p> <p>1845</p> <p>1846</p> <p>1847</p> <p>1848</p> <p>1849</p> <p>1850</p> <p>1851</p> <p>1852</p> <p>1853</p> <p>1854</p> <p>1855</p> <p>1856</p> <p>1857</p> <p>1858</p> <p>1859</p> <p>1860</p> <p>1861</p> <p>1862</p> <p>1863</p> <p>1864</p> <p>1865</p> <p>1866</p> <p>1867</p> <p>1868</p> <p>1869</p> <p>1870</p> <p>1871</p> <p>1872</p> <p>1873</p> <p>1874</p> <p>1875</p> <p>1876</p> <p>1877</p> <p>1878</p> <p>1879</p> <p>1880</p> <p>1881</p> <p>1882</p> <p>1883</p> <p>1884</p> <p>1885</p> <p>1886</p> <p>1887</p> <p>1888</p> <p>1889</p> <p>1890</p> <p>1891</p> <p>1892</p> <p>1893</p> <p>1894</p> <p>1895</p> <p>1896</p> <p>1897</p> <p>1898</p> <p>1899</p>	<p>1800</p> <p>1801</p> <p>1802</p> <p>1803</p> <p>1804</p> <p>1805</p> <p>1806</p> <p>1807</p> <p>1808</p> <p>1809</p> <p>1810</p> <p>1811</p> <p>1812</p> <p>1813</p> <p>1814</p> <p>1815</p> <p>1816</p> <p>1817</p> <p>1818</p> <p>1819</p> <p>1820</p> <p>1821</p> <p>1822</p> <p>1823</p> <p>1824</p> <p>1825</p> <p>1826</p> <p>1827</p> <p>1828</p> <p>1829</p> <p>1830</p> <p>1831</p> <p>1832</p> <p>1833</p> <p>1834</p> <p>1835</p> <p>1836</p> <p>1837</p> <p>1838</p> <p>1839</p> <p>1840</p> <p>1841</p> <p>1842</p> <p>1843</p> <p>1844</p> <p>1845</p> <p>1846</p> <p>1847</p> <p>1848</p> <p>1849</p> <p>1850</p> <p>1851</p> <p>1852</p> <p>1853</p> <p>1854</p> <p>1855</p> <p>1856</p> <p>1857</p> <p>1858</p> <p>1859</p> <p>1860</p> <p>1861</p> <p>1862</p> <p>1863</p> <p>1864</p> <p>1865</p> <p>1866</p> <p>1867</p> <p>1868</p> <p>1869</p> <p>1870</p> <p>1871</p> <p>1872</p> <p>1873</p> <p>1874</p> <p>1875</p> <p>1876</p> <p>1877</p> <p>1878</p> <p>1879</p> <p>1880</p> <p>1881</p> <p>1882</p> <p>1883</p> <p>1884</p> <p>1885</p> <p>1886</p> <p>1887</p> <p>1888</p> <p>1889</p> <p>1890</p> <p>1891</p> <p>1892</p> <p>1893</p> <p>1894</p> <p>1895</p> <p>1896</p> <p>1897</p> <p>1898</p> <p>1899</p>
---	---

Handwritten text at the top of the page, possibly a title or header.

A large grid or table structure, possibly for data recording or accounting. The grid contains several columns and rows, with some faint markings or numbers visible within the cells.

Handwritten text located below the first table, likely providing a description or context for the data.

A second, smaller grid or table structure, similar in format to the first one, containing columns and rows of data.

Handwritten text at the bottom of the page, possibly a signature or a concluding note.

Handwritten text at the bottom of the page, possibly a signature or a concluding note.

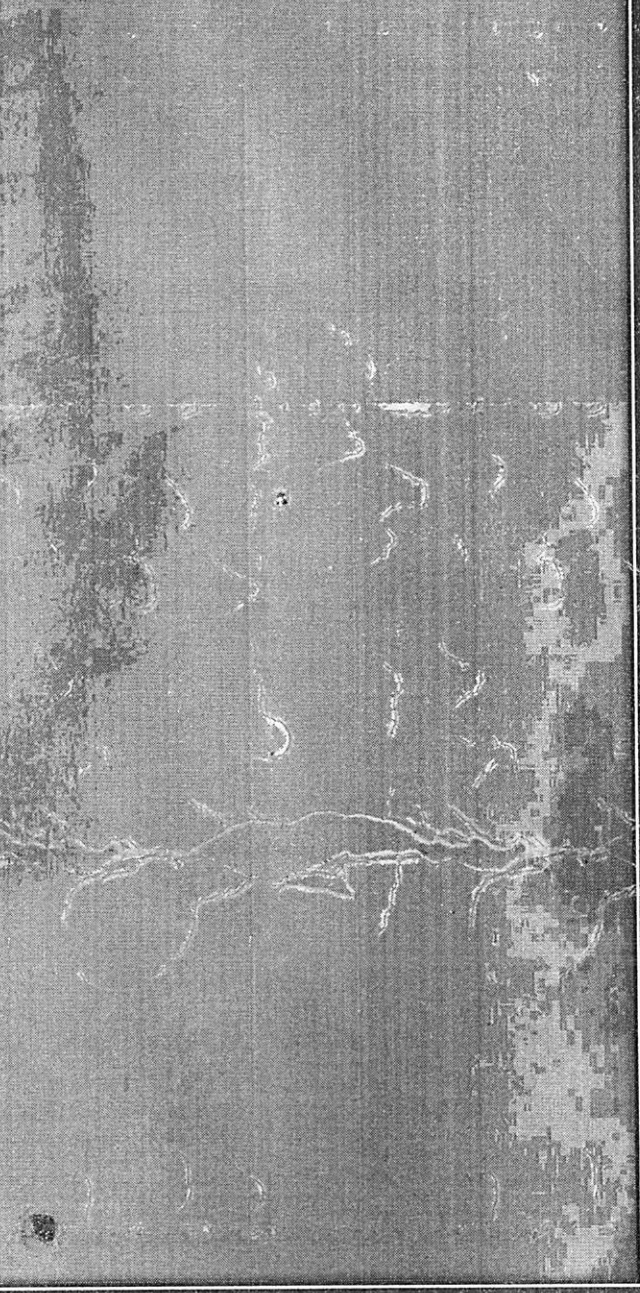



လူထုဝေပျံ့ခြင်းပေးကမ်းခြင်းပေးကမ်းခြင်း  
အရိုင်း-၃ ၂၉.၉.၂၀၁၅

၁၉၉၅ | ကျေးဇူးပြုပေးခြင်းအတွက်အကျိုးပြုစေရန်အတွက်အကျိုးအမြတ်အတွက်  
အညွှန်းအရင်းအမြစ်အရင်းအမြစ် - ၂၉.၉.၂၀၁၅

၀၇.၈ ၇.၃.၁၆

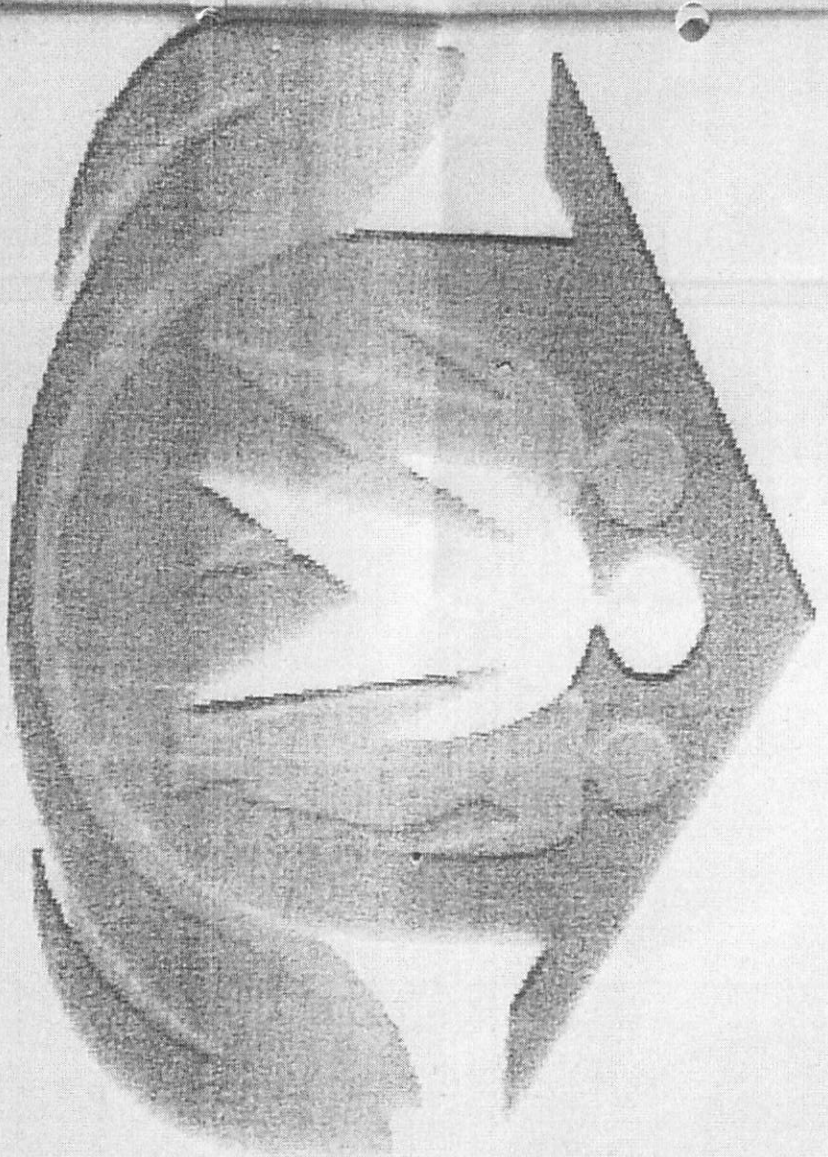

ပုံစံ - ၈ - ၃ ကျေးရွာဖွံ့ဖြိုးရေး ဦးစီးဌာန (၄၈၈၈၉၅)

ကျေးရွာဖွံ့ဖြိုးရေး ဦးစီးဌာနမှ ပေးအပ်သော အခွင့်အလမ်း ဖွံ့ဖြိုးရေး အစီအစဉ် အောက်တွင် ဝင်ရောက်ပါမည့် ကျေးရွာအစည်းအဝေးများကို ဝင်ရောက်ရန် ရည်ရွယ်ချက်ဖြင့် ဤပုံစံဖြင့် အစီအစဉ် ဖြည့်စွက်ရမည်။

ဝင်ရောက်ရန် ရည်ရွယ်သည့် ဝင်ရောက်ရန် ဖော်ပြချက်တစ်ချို့

ရက်စွဲ ၂၀.၁.၂၀၁၇

ပြည်နယ်အမျိုးအနွယ် ဝင်ရောက်မှု အစီအစဉ်

က၊ အခွင့်အလမ်းအစီအစဉ်အောက်တွင် ဝင်ရောက်ရန် အစီအစဉ်

အမျိုးသား အဖွဲ့မှ တင်ပြသော အခွင့်အလမ်းအစီအစဉ်

၁	မိုးတွင်းကျေးရွာအစည်းအဝေး	၁	ကျေးရွာအစည်းအဝေး
၂	ရွာတွင်းကျေးရွာအစည်းအဝေး	၂	ကျေးရွာအစည်းအဝေး
၃	ကျေးရွာအစည်းအဝေး	၃	ကျေးရွာအစည်းအဝေး
၄	ကျေးရွာအစည်းအဝေး	၄	ကျေးရွာအစည်းအဝေး
၅	ကျေးရွာအစည်းအဝေး	၅	ကျေးရွာအစည်းအဝေး

ခ၊ မှတ်ပုံတင်ခြင်း - နောင်လာမည့် (၅) နှစ်အတွင်း ကျေးရွာဖွံ့ဖြိုးရေး မှတ်ပုံတင်လျာထားချက်များအား တင်ပြပါ။

အမျိုးသား အဖွဲ့မှ တင်ပြသော မှတ်ပုံတင်ချက်များ

၁	လမ်းမပေးအပ်သည့် မြေဧရိယာ	၁	ကျေးရွာအစည်းအဝေး
၂	မြေဧရိယာအကျယ်အဝန်း	၂	ကျေးရွာအစည်းအဝေး
၃	ကျေးရွာအစည်းအဝေး	၃	ကျေးရွာအစည်းအဝေး
၄	မြေဧရိယာ	၄	ကျေးရွာအစည်းအဝေး
၅	ကျေးရွာအစည်းအဝေး	၅	ကျေးရွာအစည်းအဝေး

ဂ၊ လူထုဝင်ရောက်မှု လာမည့် (၄) နှစ်အတွက် အကျိုးရှိမည့် ဦးစားပေး ဖွံ့ဖြိုးတိုးတက်မှု လုပ်ငန်း အစီအစဉ်များအား ဖော်ပြပါ။

အဆင့်	ကျေးရွာအတွက် ဦးစားပေး ဖွံ့ဖြိုးတိုးတက်မှု လုပ်ငန်းစဉ်များ	အဆိုပြုသူ (အမျိုးသားများ/ အမျိုးသမီးများ/ အမျိုးသား + အမျိုးသမီး)	ခန့်မှန်းကုန်ကျ ဝင်ရောက်	အကျိုးရှိစားခွင့်ရှိသူ ခန့်မှန်းခြေ အရေအတွက်
၁	ရွာတွင်းလမ်းဖွဲ့စည်းခြင်း	အမျိုးသား + အမျိုးသမီး	၇၀၀၀၀၀၀	၂၅၀
၂				
၃				
၄				
၅				

၅၅

ဗုဒ္ဓ၏ကျမ်းဂန်များသည် (၄) နှစ်တွင်ပေးပို့ပြီး စာရေးဆရာကြီးတို့၏ကျမ်းဂန်များကို စုစည်းပေးပို့ပေးရမည်။

အကြောင်းအရာ	အခြေအနေအထား
ဗုဒ္ဓ၏ကျမ်းဂန်များ	စုစည်းပေးပို့ရမည်
ကျမ်းဂန်များ	စုစည်းပေးပို့ရမည်
ကျမ်းဂန်များ	စုစည်းပေးပို့ရမည်

● စီမံကိန်းရေးဆွဲခြင်းနှင့် အထောက်အကူပြုကော်မတီမှ အတည်ပြုရမည်။

အမည် ..... ဦးစိုးဇော် ..... လက်မှတ် ..... ရွှေ ..... ရက်စွဲ ..... ၂၀၂၀.၁၁.၂၅

တတိယနှစ်

ပုံစံ - ၈ - ၃ ကျေးရွာခွဲမြို့ရေး ဦးစီးဌာနအသုံး (Form PC 3)

၂၀၀၅ - ၂၀၀၇

ပြည်နယ်/တိုင်း	မြို့နယ်	ကျေးရွာအုပ်စု	ကျေးရွာ တံတား ခြား
က။ အဝက်အစ်အတာအထီးများအားထွေးနေခြင်း - ယခုလက်ရှိအခြေအနေတွင် ဤကျေးရွာခွဲမြို့ရေးတက်ရောက်အတွက် အစ်က အဝက်အစ်အတာအထီးများသည် မည်သည်များဖြစ်ပါသနည်း။ (အမျိုးသား/သမီး အနည်းဆုံးအဝက်အစ် ၅ ခုစီဖော်ပြပါ)	အမျိုးသား အရွယ်မှ တစ်ပြင်သာအဝက်အစ်အတာအထီးများ		
၀	ကျိပ်စိုက်ဆောင်ရွက်ခြင်း များ၊ နှစ် နှစ်စား၊ ဆူပေစီ များ၊ နှစ် ၁၀ က်ကြီး ငွေပစ်ချိ များ၊ ကျန်းမာရေး စောင့်ရှောက်မှု၊ ပေးစားခြင်း၊ စားနပ်ရိက္ခာ	၀	က ပေးပို့ပေးစားခြင်း၊ ကျိပ်စိုက်ဆောင်ရွက်ခြင်း များ၊ ကာကွယ်ဆေးထိုးခြင်း၊ နာကျင်မှုဆိုင်ရာ ဆေးဝါးများ၊ ဆေးကုသမှုများ၊ ကုသမှုကုသမှုများ၊ ကျန်းမာရေး ဆေးဝါးများ၊ ဆေးဝါးများ၊ ဆေးဝါးများ
၂	စိုက်ပျိုးရေးပစ္စည်းများ၊ ပစ္စည်းများ၊ ကား၊ နှစ်စား၊ ဆေးဝါးများ၊ ဆေးဝါးများ၊ ဆေးဝါးများ၊ ကာကွယ်ဆေးများ၊ ဆေးဝါးများ၊ ဆေးဝါးများ	၂	ဆေးဝါးများ၊ ဆေးဝါးများ၊ ဆေးဝါးများ၊ ဆေးဝါးများ၊ ဆေးဝါးများ၊ ဆေးဝါးများ
၃		၃	ဆေးဝါးများ၊ ဆေးဝါးများ၊ ဆေးဝါးများ၊ ဆေးဝါးများ၊ ဆေးဝါးများ၊ ဆေးဝါးများ
၄		၄	
၅		၅	



(၁၁) အခြေခံအသားကပ်လျှင် စာမေးပွဲအသားကပ်လျှင်

စာမေးပွဲကျွမ်းကျင်

ကျွမ်းကျင်သူ

အသားကပ်အသားကပ်

စာမေးပွဲကျွမ်းကျင်

စာမေးပွဲကျွမ်းကျင်သူ

စာမေးပွဲကျွမ်းကျင်သူ

အခြေခံအသားကပ်	အခြေခံအသားကပ်	အခြေခံအသားကပ်	အခြေခံအသားကပ်
အခြေခံအသားကပ်	အခြေခံအသားကပ်	အခြေခံအသားကပ်	အခြေခံအသားကပ်
အခြေခံအသားကပ်	အခြေခံအသားကပ်	အခြေခံအသားကပ်	အခြေခံအသားကပ်
အခြေခံအသားကပ်	အခြေခံအသားကပ်	အခြေခံအသားကပ်	အခြေခံအသားကပ်
အခြေခံအသားကပ်	အခြေခံအသားကပ်	အခြေခံအသားကပ်	အခြေခံအသားကပ်
အခြေခံအသားကပ်	အခြေခံအသားကပ်	အခြေခံအသားကပ်	အခြေခံအသားကပ်
အခြေခံအသားကပ်	အခြေခံအသားကပ်	အခြေခံအသားကပ်	အခြေခံအသားကပ်
အခြေခံအသားကပ်	အခြေခံအသားကပ်	အခြေခံအသားကပ်	အခြေခံအသားကပ်
အခြေခံအသားကပ်	အခြေခံအသားကပ်	အခြေခံအသားကပ်	အခြေခံအသားကပ်
အခြေခံအသားကပ်	အခြေခံအသားကပ်	အခြေခံအသားကပ်	အခြေခံအသားကပ်

(၁၂) ကျွမ်းကျင်သူများမှတ်တမ်း (ကျေးရွာတွင်နေထိုင်သော သို့မဟုတ် တခြားရွာမှလာရောက်သော ကျွမ်းကျင်သူများ)

မူလတန်းပြဆရာ/မ	ရွာတွင်နေထိုင်သူ	အခြားရွာမှလာသူ	(၂) ကျွမ်းကျင်ရေး		(၃) လက်မှတ်ထည့်ခွင့်	
			ရွာတွင်နေထိုင်သူ	အခြားရွာမှလာသူ	ရွာတွင်နေထိုင်သူ	အခြားရွာမှလာသူ
အထက်တန်းပြဆရာ/မ	<input type="checkbox"/>	<input type="checkbox"/>	လက်ထောက်ကျွမ်းကျင်ရေးမှူး	<input type="checkbox"/>	ပန်းရံ	<input checked="" type="checkbox"/>
အလယ်တန်းပြဆရာ/မ	<input checked="" type="checkbox"/>	<input type="checkbox"/>	အမျိုးသမီးကျွမ်းကျင်ရေးဆရာမ	<input type="checkbox"/>	လှပိုင်ကျွမ်းကျင်၊ မီးသမား	<input type="checkbox"/>
မူလတန်းပြဆရာ/မ	<input type="checkbox"/>	<input type="checkbox"/>	သားဦးဆရာမ	<input type="checkbox"/>	ရေခဲကပ်သွယ်သူ	<input type="checkbox"/>
အခြား	<input type="checkbox"/>	<input type="checkbox"/>	ပြည်သူ့ကျန်းမာရေးလုပ်သား	<input type="checkbox"/>	တက်ပြင်ဆရာ	<input checked="" type="checkbox"/>
စာရေး			မှတ်တမ်း		မှတ်တမ်း	

(၁၃) ကျေးရွာသို့ ရောက်ရှိနိုင်သည့် လမ်းအခြေအနေ / ကျေးရွာတစ်ရွာသည် ၎င်း၏ ကျေးရွာအုပ်စုနှင့် ဆက်သွယ်ထားသော လမ်းအခြေအနေ (အောက်ပါတို့ကိုနှိုင်းပါ)

ကျောက်ကြမ်းလမ်း  တက္ကရာလမ်း  ကွန်ကရစ်လမ်း  ဖော်တော်ဆိုင်ကယ်လမ်း

ကျောက်ခင်းလမ်း  မြေသားလမ်း  လူသွားလမ်း  အခြား

(၁၄) ကျေးရွာဖွံ့ဖြိုးမှုနှစ်ချက်

(၁) လူထုပဟိုပြုနိုင်ပေးမည့် ဤကျေးရွာတွင်ကျေးရွာဖွံ့ဖြိုးမှု နှစ်ချက်ရှိခဲ့ပါသလား?  ရှိပါသည်  မရှိပါ

(၂) ရှိခဲ့ပါလျှင် ဤနှစ်ချက်ကို မည်သည့် ခုနှစ်တွင်ပြင်ဆင်ခဲ့ပါသနည်း? နှစ်-----/မသိပါ

(၃) ဤနှစ်ချက်ကို မြို့နယ်အတည်ပြုခဲ့ပါသလား?  မြေခံပါသည်  မြေခံပါ / မသိပါ

(၁၅) ဆန့်ကျင်ဘက်အသေး

(၁) ဤကျေးရွာ၏ပဟိုမှ ၎င်းကျေးရွာအုပ်စု၏ပဟိုအထိ စရိုးခိုင်မည်မျှကွာလေးသနည်း? မိုင်-----/မသိပါ

(၂) ဤကျေးရွာမှ ၎င်းကျေးရွာအုပ်စုအထိ သွားလာရာတွင်ကြာမြင့်သည့်အချိန်၊

၆၀.၈၈-၅၂-၅၁ ..... ယန္တရ ..... ပလတ်စတစ် ..... ငွေလေး

ငွေလေးကြွငွေလေး ကံ့ဝှေ့ငွေလေးကြွငွေလေးထေးထေးကံ့ဝှေ့ငွေလေးထေးထေး

			၆
			၅
			၄
			၃
			၂
ထိန်းသိမ်းရေး	(:ခွေး:ကြွေး +:ထေး:ကြွေး/:ထိန်း:ခွေး:ကြွေး /:ထိန်း:ထေး:ကြွေး) ထိန်းကြွေး	:ထိန်း:ခွေး:ကံ့ဝှေ့ဝှေ့ ကံ့ဝှေ့ထေး:ထေး :ကြွေး: ကံ့ဝှေ့ထေး: ထိန်းထေးထေး	၅

ငွေကြေးထေးထေးထိန်းထေးထေး ကံ့ဝှေ့ဝှေ့ ကံ့ဝှေ့ထေး:ထေး:ကြွေး: ကံ့ဝှေ့ထေး: ထိန်းထေးထေး ထိန်းထေးထေး (၅) ငွေလေး ဖြစ်ပေါ်ပေါက်သည်။

			၆
			၅
			၄
			၃
			၂
ထိန်းသိမ်းရေး	(:ခွေး:ကြွေး +:ထေး:ကြွေး/:ထိန်း:ခွေး:ကြွေး /:ထိန်း:ထေး:ကြွေး) ထိန်းကြွေး	:ထိန်း:ခွေး:ကံ့ဝှေ့ဝှေ့ ကံ့ဝှေ့ထေး:ထေး :ကြွေး: ကံ့ဝှေ့ထေး: ထိန်းထေးထေး	၅

ငွေကြေးထေးထေးထိန်းထေးထေး ကံ့ဝှေ့ဝှေ့ ကံ့ဝှေ့ထေး:ထေး:ကြွေး: ကံ့ဝှေ့ထေး: ထိန်းထေးထေး ထိန်းထေးထေး (၅) ငွေလေး ဖြစ်ပေါ်ပေါက်သည်။



အထူးအဖွဲ့မှ အဖွဲ့ဝင်များ၏ ဦးစားပေး ဖွဲ့စည်းတင်ပြရ လုပ်ငန်း အစီအစဉ်များအားဖော်ပြပါ။

အဖွဲ့ဝင် အဖွဲ့	အဖွဲ့အဖွဲ့အဖွဲ့ဝင် ဦးစားပေး ဖွဲ့စည်းတင်ပြရ လုပ်ငန်းစဉ်များ	အဆိုပြုသူ (အမျိုးသား/အမျိုး သမီး/အမျိုးသား/အမျိုးသမီး)	အစဉ် ကဏ္ဍ	ဦးစား ပေး အဆင့် အဖွဲ့ဝင်	ဝန်ထမ်း ကုန်ကျ စရိတ်	အတည်ပြုရန်အတွက်	
						ကျား	မ
၁	ရုပ်စုချင်းဆက်လက် ဖြေခွင့်	က + ၁၀	ကန်စီဒီ ဆက်ခွင့်	၁	၅၀၀၀၀၀	၁၀၇	၁၁၂
၂	စာပေကျမ်းဂန်ဆိုင်ရာ ကျမ်းဂန်အဖွဲ့ဝင် ကျမ်းဂန်အဖွဲ့ဝင်	က + ၁၀	ကျမ်းဂန် ဆက်ခွင့်	၂	၃၀၀၀၀၀	၁၀၇	၁၂၂
၃	ကျမ်းဂန်အဖွဲ့ဝင် ကျမ်းဂန်အဖွဲ့ဝင်	က + ၁၀	ကျမ်းဂန် ဆက်ခွင့်	၃	၆၀၀၀၀၀	၁၀၇	၁၂၂
၄	ကျမ်းဂန်အဖွဲ့ဝင် ကျမ်းဂန်အဖွဲ့ဝင်	က + ၁၀	ကျမ်းဂန် ဆက်ခွင့်	၄	၉၀၀၀၀၀	၁၀၇	၁၂၂

ထပ်မံ လုပ်ငန်းစဉ်များ (၄) နှစ်အတွက် အဖွဲ့ဝင်များ၏ ဦးစားပေး ဖွဲ့စည်းတင်ပြရ လုပ်ငန်း အစီအစဉ်များအားဖော်ပြပါ။

အဆင့်	ကျမ်းဂန်အဖွဲ့ဝင် ဦးစားပေး ဖွဲ့စည်း တင်ပြရ လုပ်ငန်းစဉ်များ	အဆိုပြုသူ (အမျိုးသား/အမျိုးသမီး/ အမျိုးသား/အမျိုးသမီး)	အစဉ် ကဏ္ဍ
၁			
၂			
၃			
၄			

အဖွဲ့ဝင်များ၏ ကျမ်းဂန်အဖွဲ့ဝင်များအား အတည်ပြုပေးရန်အတွက် အဖွဲ့ဝင်များအား ဖော်ပြပါ။

အဖွဲ့ဝင်များ၏ ကျမ်းဂန်အဖွဲ့ဝင်များအား အတည်ပြုပေးရန်အတွက် အဖွဲ့ဝင်များအား ဖော်ပြပါ။